



www.kompas.com



TOPIK

KOMPAS100



♦ Jakarta Hujan

Kota	Cuaca (°C) (%)	Kota	Cuaca (°C) (%)
Ambon	24-30 76-97	Medan	24-32 60-94
Bandung	19-28 71-97	Palembang	23-32 65-97
Denpasar	26-31 72-91	Pontianak	23-32 62-98
Jakarta	24-33 57-95	Semarang	24-33 53-94
Jayapura	26-33 62-95	Surabaya	24-33 50-92
Makassar	25-33 67-95	Yogyakarta	23-33 60-95

Keterangan: °C = temperatur, dalam derajat celsius
% = kelembapan, dalam persentase
Sumber: Badan Meteorologi, Klimatologi, dan Geofisika

CALON PENERUS

Militer Korea Utara Dukung Kim Jong Un

SEOUL, SENIN — Militer Korea Utara telah menyatakan dukungan resmi kepada Kim Jong Un. Harian Korea Selatan, *Chosun Ilbo*, Senin (27/9), memberitakan, militer Korea Utara pada 25 Agustus telah menunjuk Kim Jong Un, anak ketiga Kim Jong Il, sebagai wakil delegasi militer.

Perwakilan itu efektif berlaku dalam rapat Partai Pekerja Korea yang digelar hari Selasa ini. Hal ini diduga kuat merupakan dukungan militer terhadap suksesi kepemimpinan di Korea Utara (Korut) kepada Jong Un.

Ajangan politik terbesar di Korut dalam 30 tahun terakhir itu dinilai banyak kalangan sebagai momen penunjukkan Jong Un sebagai penerus kekuasaan ayahnya.

Di Korut, dukungan resmi militer dibutuhkan untuk sebuah transisi kekuasaan yang mulus. *Chosun Ilbo* juga memberitakan, Partai Pekerja Korea juga diinformasikan sedang melancarkan propaganda internal yang memproklamasikan Jong Un sebagai penerus kekuasaan Kim Jong Il.

Dinas intelijen Korea Selatan (Korsel), National Intelligence Service, mengatakan belum bisa mengonfirmasi berita bahwa Jong Un sebagai penerus kekuasaan Kim Jong Il.

Sementara itu, diberitakan bahwa para delegasi peserta kongres Partai Pekerja Korea tiba di Pyongyang sejak Minggu.

Pada hari Senin, mereka berziarah ke mausoleum mendiang pemimpin negara itu, Kim Il Sung, kakak Jong Un, di Istana Kumsusan, sebagaimana diberitakan kantor berita Korut, KCNA.

Rapat rakassa itu seharusnya dilangsungkan pada awal September lalu. Namun, rapat itu ditunda dengan alasan bencana banjir dan angin topan yang melanda Korut.

Kemampuan diragukan

Meskipun berita penunjukan Kim Jong Un sebagai penerus



Kim Jong Un

Kim Jong Il sudah sedemikian santer beredar, beberapa pengamat meragukan kemampuan Jong Un untuk bisa secara langsung menggantikan ayahnya.

Mantan Menteri Pertahanan Jepang dan politisi senior di Partai Demokrat Liberal (LDP) di Jepang, Yuriko Koike, mengatakan, untuk itu, Kim Jong Il akan menunjuk adik perempuannya, Kim Kyong Hui (64), yang akan bertugas sebagai pelaksana tugas, hingga Jong Un siap memegang tampuk kekuasaan.

Cheong Seung-chang, seorang peneliti senior di lembaga Sejong Institute di dekat Seoul, setuju dengan pendapat Koike.

"Ada kemungkinan dia (Kim Kyong Hui) akan memainkan peran sebagai koordinator untuk memastikan suksesi berjalan mulus," tutur Cheong.

Ada juga pendapat yang mengatakan, jika Kim Jong Il, yang sedang sakit-sakitan, meninggal mendadak, kekuasaan akan dipagang sebuah kepemimpinan kolektif. Namun, kepemimpinan ini berpusat pada figur Jong Un dan pamannya, Jang Song Taek, suami dari Kim Kyong Hui.

Jang adalah seorang politisi senior dan saat ini menjabat sebagai Wakil Ketua Komisi Pertahanan Nasional, lembaga paling berkuasa di Korut. (REUTERS/AP/DFH)

Tergenang Air



Kendaraan melintasi genangan air setinggi lebih kurang 50 sentimeter di Jalan Sultan Iskandar Muda di seberang mal Gandaria City, Gandaria, Jakarta Selatan, Senin (27/9). Hujan deras yang merata di Jakarta dan sekitarnya mengakibatkan genangan air di sejumlah titik. Akibatnya, banyak kendaraan yang terjebak sehingga menimbulkan kemacetan panjang. **Berita di halaman 25**

Intrusi Makin Mengancam

DKI Jakarta Minta Bantuan Pemerintah Pusat

JAKARTA, KOMPAS — Eksploitasi air tanah secara berlebihan di Jakarta tidak hanya menyebabkan turunnya permukaan tanah, tetapi juga intrusi air laut yang semakin jauh ke daratan. Air laut yang bersifat korosif ini mengancam fondasi bangunan, termasuk tiang pancang gedung-gedung tinggi.

Ancaman ini terjadi karena kadar salinitas yang tinggi dari air laut memengaruhi pelapukan tanah di sekitar fondasi bangunan. "Batu saja bisa lapuk, apalagi tanah," kata dosen dan peneliti Program Studi Meteorologi Institut Teknologi Bandung (ITB), Armi Susandi.

Berdasarkan penelitian Lembaga Ilmu Pengetahuan Indonesia (LIPI), intrusi air laut di permukaan Jakarta sudah mencapai 3 kilometer ke daratan. "Adapun intrusi air laut di bagian tanah dalam sudah lebih 10 kilometer ke daratan," kata Prof Dr Otto SR Ongkosong, peneliti utama Pusat Penelitian Oseanografi LIPI.

Intrusi di permukaan terjadi karena sebab alami berupa air laut pasang. Adapun intrusi air laut tanah dalam terjadi karena peyondotan air tanah secara berlebihan dan tak terkendali selama bertahun-tahun. Ronggorong tanah yang kosong akibat peyondotan air menyebabkan tanah memadat dan terjadi penurunan permukaan tanah. Namun, di daerah pesisir, rongga tanah yang kosong diisi air laut yang bersifat korosif.

(Bersambung ke hal 15 kol 1-3)

Intrusi di Jakarta

Penurunan tanah di Jakarta diikuti oleh intrusi atau perembesan air laut dari utara yang terus bergerak masuk ke darat. Salah satu penyebab penurunan tanah adalah eksploitasi air tanah secara berlebihan.

Pemanfaatan Air Bawah Tanah di Jakarta 2007 (meter kubik)

Wilayah	Bor	Pantek
Jakarta Pusat	3.114.061	352.621
Jakarta Timur	4.857.420	723.513
Jakarta Selatan	8.230.205	1.127.695
Jakarta Barat	2.057.916	282.718
Jakarta Utara	1.415.001	183.493

Pengambilan Air Bawah Tanah di Jakarta (juta meter kubik)



(Sumber: Laporan Tahunan 2008 Badan Penyelenggara Riset dan Pemantauan Kualitas Air Tanah)

Peta Kandungan Klorida Air Tanah Dangkal

(kedalaman akuifer < 40 meter)



Neraca Air Jakarta Tahun 2005

- Estimasi penduduk Jakarta (2005): 10 juta jiwa.
- Kebutuhan air per orang : 150 liter/jam/hari
- Kebutuhan air Penduduk : 547,5 juta m³/thn
- Pemenuhan oleh PDAM : 54% (295,650 juta m³/tahun)
- Pemakaian Air Tanah : 48% (251,850 juta m³/tahun)
- Porsi Air Tanah : 532 juta m³/tahun
- Batas aman pengambilan air tanah 30-40% (dari potensi 532 juta m³/tahun) : 118,200 juta m³/tahun
- Kelebihan pengambilan air tanah : 251,850 jt m³/thn-118,200 jt m³/thn : 66,650 juta m³/tahun

KOPERASI SIMPAN PINJAM

Aksi Para Ibu Melawan Kemiskinan

Bau tajam bagai mengambang dari dus-dus besar di teras rumah Siti Ria (43) di pesisir Rium, Ngada, Nusa Tenggara Timur. Di dalam dus-dus itu, berbagai jenis ikan asin seolah berdesakan memenuhi ruang yang sempit dan pengap.

Oleh INDIRA PERMANASARI



Program Simpan Pinjam Perempuan telah memberikan peluang kepada para perempuan untuk memulai usaha dan ikut menggerakkan ekonomi keluarga serta daerah. Sebagai contoh, para perempuan peserta program tersebut di Kecamatan Rium, Ngada, Nusa Tenggara Timur, menggunakan dana itu untuk usaha kain tenun.

PERAMPOKAN BANK

16 Tersangka Dikaitkan dengan Kasus Terorisme

JAKARTA, KOMPAS — Kepolisian Negara Republik Indonesia menetapkan 16 pelaku perampokan Bank CIMB, Medan, Sumatera Utara, termasuk tiga pelaku yang tewas, sebagai tersangka. Tersangka tak hanya dijerat dengan Kitab Undang-undang Hukum Pidana, tetapi juga dengan Undang-undang Nomor 15 Tahun 2003 tentang Pemberantasan Tindakan Pidana Terorisme. Perampokan dilakukan tersangka yang diduga melakukan aksi terorisme.

Hal itu dikatakan Wakil Kepala Divisi Humas Polri Brigjen (Pol) Ketut Yoga di Jakarta, Senin (27/9). "Sesuai Undang-undang Pemberantasan Terorisme, penyidik menetapkan tersangka dalam tujuh hari. Dari kasus perampokan Bank CIMB di Medan, tanggal 26 September 2010 ditetapkan 16 orang sebagai tersangka. Tiga tersangka tewas," katanya.

Selain 16 tersangka, menurut Ketut, dari 21 orang yang ditangkap dalam kasus perampokan itu, lima orang dilepaskan sejak 26 September. Penyidik belum menemukan bukti awal yang cukup untuk menetapkan mereka sebagai tersangka.

Kelima orang yang dilepas itu adalah Kasman Hadinyono, Fero Rizky Adhrian alias Pengkor, Dicky Iwan Alidin alias Keki, Wahono alias Bawor, dan Hendri Susanto.

Selanjutnya, tersangka diduga melakukan berbagai pelanggaran

yang berbeda. Jumirin alias So-birin, misalnya, disangka mengasoskan senjata api dan amunisi untuk merampok, menyembunyi-kan informasi terkait terorisme, dan melakukan perampokan. Tersangka lain adalah Khairul Ghazali alias Abu Yasin, Marwan alias Wak Nong alias Wak Guray, Suryo Suputro alias Umar, Beben Khairul Rizal alias Abah, Anton Sujarwo alias Supriyadi, Agus Sunyoto alias Gapek, Bagus alias Deri, Nibras alias Ardi, Suraji alias Agus Iwan, Heri Kuswan alias Ari, Abdul Haris Munandar alias Aris, dan Jaja Mirjaya Fadillah alias Syafrizal. Tersangka yang tewas adalah Dani alias Aja, Yuki Wantoro alias Rtozak, dan Ridwan alias Iwan. Perampokan di Bank CIMB, Medan, menewaskan polisi yang bertugas di bank itu, Brigadir Sat Immanuel Simanjuntak (28).

Soal asal-usul senjata yang digunakan tersangka, Ketut Yoga belum bisa menjelaskan. "Belum tentu hasil dari perampokan itu," katanya.

Kepala Polri Jenderal (Pol) Bambang Hendardo Danuri pernah menjelaskan, Kepolisian Daerah Sumatera Utara dan Detasemen Khusar 88 Antiteror masih menburu 15 teroris lain yang diduga terkait perampokan bank itu (*Kompas*, 21/9).

Secara terpisah, Asisten Operasi Panglima TNI Mayjen Tono

(Bersambung ke hal 15 kol 1-3)

INTERNASIONAL

KOREA UTARA

Kim Jong Nam Hidup Berfoya-foya

Putra sulung Pemimpin Korea Utara Kim Jong Il, Kim Jong Nam (39), ternyata selama ini hidup mewah di pusat perbelanjaan Asia: Makau.

Kim Jong Nam yang pernah digadang-gadang untuk menjadi diktator harus meninggalkan Korea Utara setelah skandal penggunaan paspor palsu Republik Dominika saat berusaha masuk ke Jepang tahun 2001. Alih-alih menyepi di pengasingan dan hidup sederhana, Kim Jong Nam kini memilih tinggal bergelimang kemewahan di Makau.

Kim Jong Nam bersama keluarga, istri dan dua anak, mengunjungi dari satu restoran bintang lima ke restoran mewah lainnya di bekas koloni Portugis itu. Dia terkenal royal, termasuk menghamburkan koinan uang tahunan 500.000 dollar AS (sekitar Rp 5 miliar) di kasino-kasino dan butik mewah di Makau.

Jong Nam, yang juga pernah disebut-sebut sebagai calon pengganti Kim Jong Il, tinggal di sebuah vila mewah di ujung selatan Makau. Vila bergenteng merah jambu itu terletak di pantai menghadap Laut China Selatan dan dikelilingi oleh tembok setinggi 10 meter.

"Si putra sulung Jong Nam memang tinggal di sekitar daerah ini, tetapi saya tidak pasti di rumah yang mana," ujar seorang sopir taksi yang menunggui deretan vila mewah.

Seorang kerani hotel bintang lima, Altira, mengatakan, Jong Nam yang mampu berbahasa Inggris dan Perancis sering berantap di restoran hotel. "Saya kenal Tuan Kim. Hari ini saya belum melihatnya," katanya kepada wartawan AFP.

Mengenalkan kemaja dan celana biru, Jong Nam bulan Juni 2010 memberikan wawancara kepada wartawan Korea Selatan. Dia membantah spekulasi yang mencarinya akan mencari suka ke Eropa. Dia juga mengatakan ayahnya dalam keadaan sehat.

Jong Nam membawa waktu berkelana antara dua rumahnya di Makau dan Beijing. Dia juga kerap berkunjung ke Vienna, Bangkok, dan Moskwa. Seperti ayahnya, Jong Nam dikabarkan memiliki gaya hidup mewah. Dia memiliki rumah kedua di Makau yang sering ditinggali setelah pulang larut malam dari karaoke atau kasino.

Kim Jong Nam

Pengawal

Jong Nam memiliki tiga pengawal. Dia juga memiliki seorang "simpanan" yang tinggal di apartemen di dekat rumah kedua. Terkadang Jong Nam dan keluarganya, anak lelaki berusia 14 tahun dan perempuan berusia 10 tahun, didapati bepergian menumpang taksi atau bus tanpa pengawal.

Keluarga Jong Nam mengikuti perkemahan di alam bebas bersama Pandu Lusophone yang berafiliasi Portugis di Makau.

"Istri Jong Nam selalu berpakaian indah," ujar Ricardo Pinto, penerbit majalah *Closer* yang berbasis di Makau.

Pinto menambahkan, anak-anak Jong Nam memiliki perangkat elektronik modern, seperti iPod. Jong Nam diketahui kerap berkumpul dengan teman-teman di Restoran Korea di Makau.

Jong Nam tidak diundang ke acara-acara resmi pemerintah. Dia diperlakukan sebagai rakyat biasa. Dia tidak berusaha memamerkan diri sebagai orang penting," ujar Pinto.

Pada akhir tahun 1990-an, nama Jong Nam disebut-sebut sebagai calon kuat pengganti Kim Jong Il. Dia pernah memegang sejumlah jabatan penting di Korea Utara, termasuk pada posisi kunci di militer.

Pertengahan tahun 1990-an, Jong Nam diberi pangkat jenderal dan mengpalai lembaga kontra-intelijen Korea Utara.

Akhir karier Jong Nam terjadi karena dia berusaha mengunjungi Disneyland Tokyo bersama keluarga tanpa izin ayahnya dan menggunakan paspor palsu Republik Dominika. Insiden itu membuat Kim Jong Il murka dan memecat semua jabatan serta keistimewaan yang dinikmati Jong Nam.

Para pengamat sebelumnya menilai Kim Jong Nam memiliki karir lebih baik daripada Kim Jong Un, saudara tirinya, dalam pemerintahan. Jong Nam yang memiliki ibu seorang hintang film itu menolak menanggapi spekulasi suksesi Korea Utara.

"Kalau saya pengganti Kim Jong Il, apakah akan berkelian di Makau dengan penampilan biasa dan menikmati liburan di sini," kata Jong Nam kepada wartawan Jepang tahun lalu.

Jong Nam mengatakan, dia hanya seorang warga Korut yang memiliki hak untuk tinggal di Makau dan China. "Saya bukan buronan dari Korut," kata Jong Nam menegaskan.

(CHANNELNEWSASIA.COM/AFP/ONG)

KILAS LUAR NEGERI

Ayah dan Anak Tewas Tak Wajar di Singapura

Sharifudin Abdul Kader (56) dan Shah Amin (19), ayah dan anak, ditemukan tewas di dua tempat berbeda di Singapura, Minggu (26/9). Sharifudin ditemukan tewas di lantai dasar perumahan Marsling Drive Blok 35 pada pukul 05.20 dengan dugaan bunuh diri. Sharifudin diketahui tinggal di Amber Road, kawasan timur Singapura. Polisi menemukan catatan dari jenazah tentang keberadaan Shah Amin, putra Sharifudin, di Hotel Copthorne Orchard di Dunearn Road. Polisi menemukan jenazah Shah Amin di dalam kamar hotel dengan cedera leher. Menurut situs Channel News Asia, Sharifudin dikabarkan memiliki utang besar dan anaknya mengalami gangguan mental. Polisi Singapura mengategorikan kematian ayah dan anak itu sebagai tidak wajar.

Presiden Kosovo Mengundurkan Diri

Presiden Kosovo Fatmir Sedjii (58) mengumumkan pengunduran diri, Senin (27/9), setelah Mahkamah Konstitusi menyatakan Sedjii tidak dapat menjadi presiden sekaligus ketua partai politik. Presiden Kosovo adalah jabatan tertinggi dan hanya dapat menjabat serentak. Namun, para pengamat menilai pengunduran diri tersebut dapat mengurangi proses perdamaian damai Kosovo dengan Pemerintah Serbia. Sedjii, mantan profesor ilmu hukum, dipilih kedua kali sebagai presiden tahun 2008. Namun, dia masih menjadi Ketua Partai Liga Demokrasi Kosovo, klub politik kedua terbesar sekaligus mitra koalisi Perdana Menteri Hashim Thaci.

Situs Oposisi Myanmar Diras

Jejaring media alternatif milik kelompok oposisi Myanmar melaporkan adanya aksi peretas (*hacker*) yang mengganggu situs mereka, Senin (27/9). Serangan tersebut bertepatan dengan peringatan kekerasan militer terhadap Revolusi Kuning-Jingga (warna jubah biksu). Situs Situs Demokrasi Myanmar, majalah *Irrawaddy*, dan layanan berita Mizima diserang kiriman pesan *distributed denial of service* (DDoS). "Kami mendukung rezim militer di balik serangan itu dengan membayar para peretas untuk mengganggu situs antidiktator militer," ujar Aung Zaw, pendiri majalah *Irrawaddy*. (AFP/AP/REUTERS/ONG)

SUKSESI DI KOREA UTARA

Calon Pemimpin Tak Dikenal

Penunjukan Kim Jong Un, putra bungsu Pemimpin Republik Demokratik Rakyat Korea Kim Jong Il, menjadi "putra mahkota" menggantikan posisi ayahnya, ibarat tinggal menunggu waktu.

Bisa dibayangkan cuma tinggal hitungan jam saja Kim Jong Un menduduki "takhta" barunya. Sesuai rencana, "momen bersejarah" itu akan diumumkan bersamaan dengan momen langka, Kongres partai komunis berkuasa, Partai Pekerja, per 28 September mendatang.

Disebut momen langka karena peristiwa serupa terjadi terakhir kali sekitar tiga dekade lalu. Jika berjalan lancar, Korea Utara akan semakin mengukuhkan dirinya sebagai negeri komunis, yang proses regenerasi kepemimpinannya berlangsung turun-temurun, mulai dari Kim Il Sung kepada anaknya, Kim Jong Il, dan sekarang kepada sang cucu bontot, Kim Jong Un.

Jong Un adalah anak bungsu Jong Il dari istri ketiga, Ko Yong Hee, seorang artis penari etnis Korea kelahiran Jepang yang juga memberikan seorang anak laki-laki lain, Kim Jong Chul. Sedangkan dari istri pertamanya, Song Hye Kim, yang seorang artis terkenal Korea Utara, lahir anak tertua, Kim Jong Nam.

Meski begitu, bukan soal bagaimana kepemimpinan Korea Utara diwariskan turun-temurun yang menjadi sumber ke-



Sebuah gambar yang dirilis kantor berita Korea Utara, KCNA, 27 September 2010, menunjukkan para anggota Partai Pekerja Korea saat tiba di Stasiun Pyongyang pada 26 September untuk menghadiri konferensi partai di ibu kota Korea Utara tersebut. Konferensi, yang akan berlangsung sampai Selasa ini, diperkirakan akan mengalihkan kekuasaan dari Pemimpin Korut Kim Jong Il (68), yang dalam keadaan sakit, kepada anak bungusnya, Kim Jong Un.

gelisahan utama rakyat Korea Utara, termasuk di sebagian kalangan elite dalam pemerintahan.

Persoalan konkret justru terakhir kali karena hampir tidak satu orang pun—tidak hanya di luar negeri, bahkan juga di dalam negeri sendiri—yang mengenal atau tahu seperti apa sosok serta sepak terjangnya. Jong Un selama ini hanya dikenal sebagai sosok jenderal bintang tiga, yang masih sangat belia, berusia 26-27 tahun, tanpa pengalaman apalagi pernah terjun.

Satu-satunya informasi resmi yang bisa diperoleh hanya berasal dari lagu propaganda pemerintah, yang mencoba mendeskripsikan Jong Un sebagai sosok pemimpin Korea Utara

masa depan yang sangat peduli kepada rakyatnya.

Ketakutan dan kekhawatiran salah satunya dilontarkan sejumlah pelarian Korea Utara, yang berhasil kabur ke China, seperti Choi Young Hee (70), Lee So Ra (51), dan Kim Soon Young, seperti dilaporkan BBC dari perbatasan China-Korea Utara.

"Kami sama sekali tidak pernah tahu seperti apa dia. Saya bahkan tidak pernah melihat fotonya sampai saya berhasil kabur ke sini (China). Kami tidak pernah tahu apa yang sudah dia buat selama ini," ujar Soon Young, seperti juga dilontarkan Young Hee dan So Ra.

Kondisi macam itu sangatlah mengerikan mengingat Jong Un bakal "mewarisi" sebuah negara

Pohon Keluarga Kim Jong Il

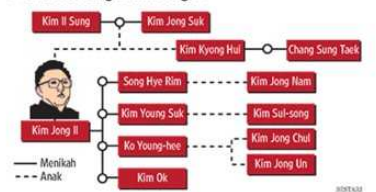

berkekuatan senjata nuklir, yang juga punya segunung masalah serius baik di luar maupun di dalam negerinya. Salah satu persoalan serius terbesar adalah warisan masalah kelaparan dan

kemiskinan parah rakyat Korea Utara, sementara para pemimpinnya, terutama Jong Il, selama ini hidup bergelimang kemewahan.

(BBC/DWA)

utopiasepeda

Rakut ini dipaparkan oleh Tim Iklan Kompas - Account Executive: Ryan - Copywriter: Yung-hing Kalla - Graphic Designer: Lusi A.



HELM KHUSUS BERSEPEDA

Helm merupakan peranti penting dalam keamanan dan keselamatan bersepeda. Dalam memilih helm, faktor fungsi, estetika, dan harga selalu diutamakan. Helm yang baik harus tahan terhadap benturan, pas dengan ukuran kepala, dilapisi busa di bagian dalam yang mampu melindungi kepala dan membuat nyaman saat dipakai, dan ada tali pengikat sesuai dengan bentuk kepala.



OLAHRAGA SEPEDA DI TANAH AIR SEMAKIN BERKEMBANG PESAT. MULAI DARI BERSEPEDA DI AKHIR PEKOTA HINGGA BERSEPEDA DALAM BERBAGAI LOMBA DI TINGKAT LOKAL MAUPUN INTERNASIONAL.

Sering membuncahnya gairah bersepeda masyarakat membutuhkan jenis sepeda yang andal dan kalau bisa harganya terjangkau. Masyarakat yang mulai gemar bersepeda semakin kritis akan produk sepeda yang digunakannya. Mereka menuntut sepeda berkualitas bagus dan sanggup memenuhi hasrat bersepeda yang intens.

Menjawab kebutuhan tersebut, produsen sepeda Polygon meluncurkan lebih dari 20 tipe sepeda edisi tahun 2011 di Denpasar, Bali, Minggu (26/9). Dalam peluncuran tersebut, semua tipe baru sepeda tersebut dijual oleh para pesepeda. Acara peluncuran ini sekaligus menandai dibukanya gerai sepeda Rodalink Denpasar, yang menjadi gerai terluas di Indonesia dan Asia Tenggara.

Lebih dari 20 tipe sepeda ini nyaris berbeda dengan tahun sebelumnya. Sejumlah keunggulan, peningkatan performa, dan kualitas, diberikan sebagai nilai tambah pada seluruh model. Desain rangka sepeda Polygon 2011 dirancang sepenuhnya oleh perancang Indonesia dan telah lulus pengujian dengan standar pengujian internasional.

Makin ekstrem

Untuk jenis *road bikes*, Polygon memberikan nama Helios bagi seluruh sepeda *road-race* yang tersedia lebih dari 10 model di pasaran. Untuk jenis MTB, Polygon mengklasifikasi sesuai dengan medan yang akan dilaluinya.

"Pertama yang paling banyak peminatnya adalah *cross country*. Jenis sepeda ini baik yang *hard tail* (hanya menggunakan suspensi depan), maupun *full suspension* (depan dan belakang bersuspensi), memang dirancang sanggup melahap dengan mudah beragam medan *offroad*. Baik datar, tanjakan, maupun turunan. Jenis sepeda ini diwakili oleh Polygon *Cosmic RX* dan *CX series* untuk tipe *hard tail* dan *Colossus SX series* untuk tipe *full suspension*," kata Peter Mulyadi, Manajer Promosi Polygon, Senin (27/9). Polygon juga menyediakan produk bagi pencinta petualangan ekstrem yang dapat digunakan untuk mengeksplorasi pegunungan, menembus hutan, melompati tebing kecil, hingga mengikuti *single track trail* yang berkelok-kelok di alam. Aksi ini biasa disebut *all mountain bikes*. "Untuk aktivitas ini varian *Colossus AX* dan *AM series* akan memuaskan para penikmat petualangan. Makin ekstrem minatnya maka makin ekstrem pula sepedanya. Misalnya untuk bermain *downhill* (menuruni lintasan di pegunungan dengan kecepatan ekstra tinggi, hingga melompati berbagai rintangan dengan berbagai trik berkefinginan lebih dari 2 meter atau biasa disebut *free ride*," imbuh Peter.

Guna menunjang karakter permainan yang ekstrem, sepeda ini dirancang dengan kokoh, kuat, dan gesit. Polygon *Colossus DH* dan *Polygon Colossus FR series* akan membantu memacu adrenalin pesepeda saat melakukan permainan ekstrem ini.

Dalam varian MTB juga dikenal jenis *dirt jump*. Sepeda jenis ini sengaja dibuat untuk melakukan berbagai tingkat kesulitan rintangan sekaligus melakukan lompatan yang menakutkan. Umumnya dalam permainan ini tersedia beragam rintangan yang membuat pesepeda bisa terbang di udara sembari melakukan aksi lompatan terbakunya.

Hal itu menuntut sepeda MTB *Dirt Jump* memiliki spesifikasi khusus, kokoh, kuat, bersuspensi depan, dan bobot yang cukup ringan. Sepeda untuk memenuhi permainan ini ada pada Polygon *Cosmic DX series*.

Jajaran model sepeda Polygon edisi 2011 semakin lengkap dan spesifik. Pada kategori *X Series*, yakni sepeda *limited edition* dengan kelengkapan komponen teknologi teratas, kini total terdapat delapan model. Masing-masing model mewakili puncak spesifikasi sepeda sesuai medan beraksinya.

Semisal Helios 900 TTX (*time trial*), Helios 900X (*road race*), *Cosmic RX* (*MTB race*), *Colossus AX* (*all mountain*), *Colossus DHX* (*downhill*), *Colossus FR* (*freeride*), *New Colossus SX* (*MTB cross country full suspension*), dan *New Colossus CRX* (*cross country full suspension*).

Satu tambahan model baru yakni Polygon *Celine*, yang dirancang khusus dengan geometri dan sektor ergonomi wanita. Ini semakin memperkaya varian *ladies bikes* dari Polygon.

Tetap terjangkau

Menurut Peter, Polygon selalu mempertimbangkan harga saat meluncurkan produknya ke pasaran. Meski memberikan sejumlah pembaruan, pengalihan teknologi mutakhir di bidang sepeda, dan kelengkapan komponen terbaru pada detelan sepeda Polygon 2011, harga tipe-tipe baru ini masih dapat dijangkau para pesepeda.

Detail grafis dan warna sepeda Polygon 2011 ini juga didesain secara kreatif dan menarik. Dominasi warna-warna cerah pada sepeda edisi ini mampu menonjolkan sosok eksklusivitas pesepeda yang ingin tampil dinamis. Setiap model sepeda juga memiliki detail khusus yang sanggup mewakili masing-masing aliran permainan dalam olahraga sepeda.

Sementara itu, teknologi baru di bidang sepeda yang

dicangkokkan pada edisi ini, antara lain komponen Shimano SLX groupset edisi terbaru 10 speed, yang dikenal bandel dan tahan banting. Komponen ini melengkapi Polygon *Colosmic* 2011 dan Polygon *Colossus* 2011.

Langkah serupa diterapkan pada jajaran sepeda Polygon *Supreme*, dan Polygon *Celine*, dengan mengaplikasikan komponen *Alivio 9 speed groupset*.

Selain mengadopsi komponen, beberapa model sepeda Polygon mengalami penyempurnaan teknologi suspensi FSS (*Floating Suspension System*), terutama pada model *Colossus*.

Teknologi ini terbukti unggul di berbagai perlombaan dan merupakan hasil rancangan khusus dari Polygon untuk sepeda yang menggunakan *full suspension*. Teknologi FSS terbaru diterapkan pada detelan sepeda Polygon *DH series*, *FR series*, *AX series*, dan *SX series*.

Dan, sepeda berteknologi *revolusioner* yakni sepeda *Colossus carbon frame full suspension*, *CRX-XTR* dan *CRX-XX*. Kedua sepeda ini menggunakan serat karbon sebagai rangka utama. Di dunia, hanya ada sedikit saja produsen yang mampu merilis sepeda berbahan serat karbon pada model *full suspension*, dan Polygon termasuk salah satunya.

Khusus pada Polygon *DH* (*downhill*) dan Polygon *FR* (*freeride*) series, terdapat terobosan pada sektor *head tube* yang menggunakan teknologi *adjustable head angle*. Teknologi ini memberikan solusi itu bagi para *downhill*er kala menghadapi berbagai karakter medan *downhill*.

Tak hanya pada sepeda *full suspension* saja yang mengalami revolusi pada rangkanya sebab hal serupa juga diterapkan pada Polygon *Cosmic* dengan desain baru *head tube*-nya. Perubahan ini bertujuan untuk mengurangi bobot sepeda sekaligus memperkuat struktur rangka di bagian depan.

Untuk sepeda *road race*, Polygon Helios Carbon Frame kini mengadopsi *internal cable routing system*. Penerapan jalur kabel di dalam pipa rangka ini, bertujuan menambah aerodinamika dan segi estetika bentuk rangka sehingga tampil lebih cantik dan menawan. Setelah diluncurkan di Denpasar, juga akan diluncurkan di Surabaya, Jakarta, Bandung, Yogyakarta, Makassar, Banjarmasin, dan Pekanbaru. Polygon juga akan meluncurkannya di tiga negara, yakni Australia, Thailand, dan Malaysia. [*/TYS]



Polygon Cosmic RX

POLYGON

RIDE IT, EXPERIENCE IT

LAUNCHING 2011 NEW PRODUCT

Jajaran sepeda Polygon 2011 siap menemani para penggemar olahraga bersepeda. Sejumlah model yang lebih ringan, spesifik, dan berteknologi terbaru hadir dalam seluruh line-up sepeda Polygon 2011. Sabukan dan temukan peningkatan performa dari seluruh model sepeda Polygon 2011.

VARIAN TERBARU MTB FULL SUSPENSION CARBON FRAME

TELAT LAUNCHING DI MELBOURNE
Melbourne, Australia
21-23 Oktober 2010

TELAT LAUNCHING DI SINGAPORE
Singapore
23-25 Oktober 2010

MALAYSIA
Midvalley Megamall
Kuala Lumpur
20-24 Oktober 2010
Pusat
Kuala Lumpur (semasa)
31 Oktober 2010

COLLOSSUS CROSS RACE
"Rp 48.000.000,-"
ACT 30 CARBON FULL SUSPENSION FRAME FOR ROAD
SHIMANO SLX 10 SPEED GROUP SET
RIDE SPECIFIC
POLYUM REAR SHOCK, 100MM TRIP-LOCK WHEELSET

COLLOSSUS CROSS RACE
"Rp 47.000.000,-"
ACT 30 CARBON FULL SUSPENSION FRAME FOR ROAD
SHIMANO SLX 10 SPEED GROUP SET
RIDE SPECIFIC
POLYUM REAR SHOCK, 100MM TRIP-LOCK WHEELSET

NEW UPGRADE!!! HELIOS
Varian sepeda Road Polygon berframe carbon kini mengadopsi internal cable routing system. Penerapan jalur kabel di dalam pipa frame ini, bertujuan menambah aerodinamika dan segi estetika bentuk rangka sehingga tampil lebih cantik dan menawan. Varian Helios lain klik www.polygoncycle.com

COLLOSSUS
ini sepeda full suspension Polygon mendapat penyempurnaan teknologi suspensi FSS (*Floating Suspension System*) yang diterapkan pada detelan sepeda Polygon DH Series, FR Series, AX Series, dan SX Series. Paeduan Shimano SLX 10 speed menjadikan Collossus pilihan teristimewa di segala medan. Pada Polygon DH dan FR Series ada terobosan baru dengan teknologi *Adjustable Head Angle Head Tube System*. Varian Collossus lain klik www.polygoncycle.com

COLLOSSUS
"Rp 36.000.000,-"
ACT 30 CARBON FULL SUSPENSION FRAME FOR ROAD
SHIMANO SLX 10 SPEED GROUP SET
RIDE SPECIFIC
POLYUM REAR SHOCK, 100MM TRIP-LOCK WHEELSET

COLLOSSUS
"Rp 35.000.000,-"
ACT 30 CARBON FULL SUSPENSION FRAME FOR ROAD
SHIMANO SLX 10 SPEED GROUP SET
RIDE SPECIFIC
POLYUM REAR SHOCK, 100MM TRIP-LOCK WHEELSET

COZMIC
Shimano SLX groupset 10 speed kini juga melengkapi varian sepeda MTB hard tail Polygon ini. Cozmic Ditambah lagi dengan desain baru *head tube*-nya. Perubahan ini bertujuan untuk mengurangi bobot sepeda sekaligus memperkuat struktur frame di bagian depan. Varian Cozmic lain klik www.polygoncycle.com

COZMIC
"Rp 27.000.000,-"
ACT 30 CARBON FULL SUSPENSION FRAME FOR ROAD
SHIMANO SLX 10 SPEED GROUP SET
RIDE SPECIFIC
POLYUM REAR SHOCK, 100MM TRIP-LOCK WHEELSET

COZMIC
"Rp 26.000.000,-"
ACT 30 CARBON FULL SUSPENSION FRAME FOR ROAD
SHIMANO SLX 10 SPEED GROUP SET
RIDE SPECIFIC
POLYUM REAR SHOCK, 100MM TRIP-LOCK WHEELSET

ZENITH
Sepeda untuk kalangan masyarakat urban kini mendapat varian baru berupa *Fixed Gear*. Frame menggunakan bahan Cmo yang sangat eksklusif, serta handlebar yang unik untuk para *fixie*. Varian Zenith lain klik www.polygoncycle.com

ZENITH
"Rp 9.000.000,-"
ACT 30 CARBON FULL SUSPENSION FRAME FOR ROAD
SHIMANO SLX 10 SPEED GROUP SET
RIDE SPECIFIC
POLYUM REAR SHOCK, 100MM TRIP-LOCK WHEELSET

LADIES BIKE
Para pesepeda wanita, kini memperoleh tambahan pilihan seri Polygon Celine dan dipadu dengan grup komponen Shimano Alivio 9 speed groupset. Varian Ladies bike lain klik www.polygoncycle.com

Celine
"Rp 1.575.000,-"
ACT 30 CARBON FULL SUSPENSION FRAME FOR ROAD
SHIMANO SLX 10 SPEED GROUP SET
RIDE SPECIFIC
POLYUM REAR SHOCK, 100MM TRIP-LOCK WHEELSET

TOUR 8 KOTA LAUNCHING NEW PRODUCT 2011

- BALI** BROADLAND DENPASAR
TELUK UMAR NO.202
MINGGU 26 SEPTEMBER 2010
- SURABAYA** CITRALAND BUKIT GOLF, KEBUN MANGGA
MINGGU 3 OKTOBER 2010
- JAKARTA** @Ragunan Jakarta Selatan
MINGGU 17 OKTOBER 2010
- BANDUNG** HONGKONG 24 OKTOBER 2010
- JOGJAKARTA** MINGGU 31 OKTOBER 2010
- MAKASSAR** MINGGU 21 NOVEMBER 2010
- BANJARMASIN** MINGGU 5 DESEMBER 2010
- DURI** MINGGU 12 DESEMBER 2010

For further information please visit : www.polygoncycle.com
Info Hotline : 021 7072 9775, 021 894 2953 (office hours)
E-mail : polygon@polygoncycle.com
SMS : 0888 500 6533
*Harga berlaku untuk Jawa, Bali, Madura, NTB

POLYGON
www.polygoncycle.com



GERAI FIT

[illegible]



with 15 essential oils

INTENSE

BAK PERAWATAN RAMBUT MAHAL.





Siapa percaya INTENSE bak perawatan rambut mahal
 "Seperti jenis INTENSE lainnya dari hair tonic, minyak juga jadi
 telat dan lengkap mahal. Siapa sangka pumis dengan handling
 kasar merupangkan perawatan saya sebagai ahli."



Jonathan Rizzy
Angeli Kasingkang
Aulis

- Mengandung 15 jenis minyak yang memang ke
 di kulit kepala
- Mengurangi hormon DHT yang merusaki akar
 rambut
- Menjadikan rambut berubah kapler di bawah
 pengaruh sinar
- Membuat rambut tebal dan awet lama

IT'S NEVER TOO LATE FOR HAIR REGROWTH!

**Get the right solution
from professional
hair regrowth specialist**

Beijing 101 membuat solusi yang tepat untuk mengatasi masalah rambut yang rontok :
 • Perawatan hormonal
 • Perawatan kulit kepala bermasalah dan berketombe
 • Perawatan keratin rambut dan plak
 • Solusi akar rambut rusak bisa diatasi dengan perawatan karsi akan kesehatan kepala dalam waktu 1 minggu
 Setelah melalui berbagai cara untuk mendapatkan layanan profesional sedini mungkin!



**DISCOUNT
50%***

14/9 October 2010



BEIJING 101
Hair Growth Specialist

- Free follicle analysis / Scope
- Member card member
- Free Wifi
- Free Gift

**SUPER
SAVER
PACKAGE**

0*
B MONTHS

Monday-Sunday & Holiday : 10.00 am - 5.00 pm

Jl. Hutan Wukong No 2 KK-2 LL (Harmoko) Jakarta Pusat Telp. 021-2313 101

[illegible]

KARGO

By Taiwan Bk China-Tai 2.5% 5mlg
 Isy belian Bk China 2.5% 5mlg Isy
 2.5% (Dm) 2.5% 5mlg 596363

KARTU KREDIT

Absahan AngungBunga Bank
 Kredit KTA/BK by Permata
 Bank 5% 5mlg 596363
 dan dibayar bayaran Logik Bk
 711 711

Absan CC/KTA Bmudul sok kml
 un 6% 70% 5mlg 596363
 KTA 9109 1237 5mlg 596363

Absan Bmudul By CC/KTA Bk
 Bank Permata 5% 5mlg 596363
 Lta 9676 2525 5mlg 596363

Absan D'masabul d'k BKR/KTA
 Bk by senui kmlg 596363
 Bk by senui kmlg 596363
 Bk by senui kmlg 596363

Absan Pusing d'k tghn KTR/KTA
 Bk by senui kmlg 596363
 Bk by senui kmlg 596363
 Bk by senui kmlg 596363

Bmudul KTA/BK by Permata
 Bank 5% 5mlg 596363
 dan dibayar bayaran Logik Bk
 711 711

Absan KTR/KTA/BK by Permata
 Bank 5% 5mlg 596363
 dan dibayar bayaran Logik Bk
 711 711

ALAT KESEHATAN

Band Wear Electric Manual
 and Manual Wheel Chair Karamia
 011 7066 7796-0813 10% 5mlg

Isy Negatif R'g Korea perbaki
 011 7066 7796-0813 10% 5mlg

KOLEKSI

Jl. Kam Hui 2.5% 5mlg
 Isy belian Bk China 2.5% 5mlg
 2.5% (Dm) 2.5% 5mlg 596363

COMPUTER

Andi sruv Kmrtr d'gkr ditemokt
 Isy belian Bk China 2.5% 5mlg
 2.5% (Dm) 2.5% 5mlg 596363

SERVICE PERAPASI

Andi sruv Kmrtr d'gkr ditemokt
 Isy belian Bk China 2.5% 5mlg
 2.5% (Dm) 2.5% 5mlg 596363

Absan Bmudul By CC/KTA Bk
 Bank Permata 5% 5mlg 596363
 Lta 9676 2525 5mlg 596363

Absan D'masabul d'k BKR/KTA
 Bk by senui kmlg 596363
 Bk by senui kmlg 596363
 Bk by senui kmlg 596363

Absan Pusing d'k tghn KTR/KTA
 Bk by senui kmlg 596363
 Bk by senui kmlg 596363
 Bk by senui kmlg 596363

Bmudul KTA/BK by Permata
 Bank 5% 5mlg 596363
 dan dibayar bayaran Logik Bk
 711 711

Absan KTR/KTA/BK by Permata
 Bank 5% 5mlg 596363
 dan dibayar bayaran Logik Bk
 711 711

PAKAIAN/SEPATU

Andi sruv Kmrtr d'gkr ditemokt
 Isy belian Bk China 2.5% 5mlg
 2.5% (Dm) 2.5% 5mlg 596363

Jl. Kam Hui 2.5% 5mlg
 Isy belian Bk China 2.5% 5mlg
 2.5% (Dm) 2.5% 5mlg 596363

PEMBORONG/BIRO TEKNO

Andi sruv Kmrtr d'gkr ditemokt
 Isy belian Bk China 2.5% 5mlg
 2.5% (Dm) 2.5% 5mlg 596363

Absan Bmudul By CC/KTA Bk
 Bank Permata 5% 5mlg 596363
 Lta 9676 2525 5mlg 596363

Absan D'masabul d'k BKR/KTA
 Bk by senui kmlg 596363
 Bk by senui kmlg 596363
 Bk by senui kmlg 596363

Absan Pusing d'k tghn KTR/KTA
 Bk by senui kmlg 596363
 Bk by senui kmlg 596363
 Bk by senui kmlg 596363

Bmudul KTA/BK by Permata
 Bank 5% 5mlg 596363
 dan dibayar bayaran Logik Bk
 711 711

Absan KTR/KTA/BK by Permata
 Bank 5% 5mlg 596363
 dan dibayar bayaran Logik Bk
 711 711

Absan KTR/KTA/BK by Permata
 Bank 5% 5mlg 596363
 dan dibayar bayaran Logik Bk
 711 711

Absan KTR/KTA/BK by Permata
 Bank 5% 5mlg 596363
 dan dibayar bayaran Logik Bk
 711 711

Absan KTR/KTA/BK by Permata
 Bank 5% 5mlg 596363
 dan dibayar bayaran Logik Bk
 711 711

Absan KTR/KTA/BK by Permata
 Bank 5% 5mlg 596363
 dan dibayar bayaran Logik Bk
 711 711

Absan KTR/KTA/BK by Permata
 Bank 5% 5mlg 596363
 dan dibayar bayaran Logik Bk
 711 711

[illegible][illegible]

OBITUARI

REST IN PEACE

Telah berpulang ke rumah Bapa di Surga pada hari Minggu, tgl. 26 September 2010 pkl. 08.00 WIB, di Rumah, Mama, Mama Merito, Nenek, Saudara kami yang tercinta :



Ny. MARIA SUNDAH
Dalam usia 75 tahun

Jenazah disemayamkan di Rumah Duka Gastot Soebroto, Lt. Dasar Ruang 2 - E, Jl. Abdul Rahman Saleh No. 24, Jakarta Pusat. Dan akan dikuburkan pada hari Kamis, tgl. 30 September 2010. Berangkat dari Rumah pkl. 10.00 WIB. ke Pemakaman Pondok Rengas, Citibubur.

Kami yang mengasihani :
Suami : Kensusus Tandanus (t)
Anak : Menantu :

2 Timotius 4:7

telah mengakhiri pertandingan yang baik,
menapaki garis akhir dan aku telah memelihara iman."

RITA DUKA CITA

ulang ke rumah Bapa di Surga, pada hari Minggu,
2010, Pukul 12.50 WIB, Suami, Papa, Papa mertua &
Opa kami yang tercinta

A black and white portrait of an elderly man with short, dark hair, wearing a dark suit jacket, a white shirt, and a patterned tie. He is looking directly at the camera with a neutral expression. The portrait is set within a square frame with a slightly distressed or hand-drawn border.

PENGUMUMAN PALIT DAN UNDANGAN RAPAT KREDITUR TERMAHUT
PT. GREAT RIVER INTERNATIONAL Tbk. (Dalam Publikasi)

Menyebut: Pasal 15 ayat (1) jo. Pasal 86 ayat (1) jo. Pasal 113 jo. Pasal 115 ayat (1) Undang-Undang No.37 Tahun 2004 tentang Kepailitan dan Peraturan Kewajiban Pembayaran Utang, dengan ini diumumkan Pungutan Pengadilan Negeri Jakarta Pusat No.062/Pailit/2010/PN Naga. Jd. Jd. pada tanggal 21 September 2010 sebagai berikut:

1. Ahmad Supriyanto
2. Endang Pangkusti
3. Fikri Sopha
4. Soeryo Soedarmo GRM

Titik Rikah

berdasarkan atas kelayakan PT. GREAT RIVER INTERNATIONAL Tbk., beralamat di Korpod, Dian Astri, Jl. Delima Blok D-4 No.8, Kat. Pabuarukan, Kec. Cincinong, Kab. Bogor ("Pemohon Palit");

terhadap:

- PT. GREAT RIVER INTERNATIONAL Tbk., beralamat di J. Raya Jakarta Bogor KM. 46,6 Cincinong, Bogor, Jawa Barat ("Teromohon Palit").

yang artinya berbunyi:

M e n g a d i t :

1. Menyatakan Teromohon PT. GREAT RIVER INTERNATIONAL Tbk. tidak pernah datang di pengadilan atau pengadilan lain untuk menghadiri rapat kreditur;
2. Mengabulkan permohonan pernyataan palit dari Pemohon terhadap Teromohon palit, untuk seluruhnya;
3. Menyatakan Teromohon PT. GREAT RIVER INTERNATIONAL Tbk. beralamat di J. Raya Jakarta Bogor KM. 46,6 Cincinong, Kab. Bogor, Jawa Barat, palit dengan salah akibat hukumnya;
4. Menunjuk dan mengangkat SR. H. Eka Budhigangga, dengan M. Huma, Hakim Naga pada Pengadilan Negeri Jakarta Pusat sebagai Kurator;
5. Mengangkat SR. S. H. MML, beralamat di Ruko Golden Boulevard Blok O-17, BSD City, J. Pahlawan Sanjaya, Serpong - Tangerang 15322;
6. Popyo Ratih Darmayanti, SR. H. MML, beralamat di Ruko Golden Boulevard Blok O-17, BSD City, J. Pahlawan Sanjaya, Serpong - Tangerang 15322;
7. Eric P. Rizal, SR, beralamat di Ruko Golden Boulevard Blok O-17, BSD City, J. Pahlawan Sanjaya, Serpong - Tangerang 15322;

dan menunjuk Tim Kurator untuk melakukan perkara kapitalisasi ini;

6. Menetapkan bahwa imbalan jasa fees Tim Kurator akan ditetapkan kemudian sesuai dengan hasil pemeriksaan dan laporan Tim Kurator;

7. Menyatakan bahwa pungutan kepada Teromohon sebesar Rp. 15.141.000, (lima belas juta seratus empat puluh satu ribu rupiah).

dan dari rapat kreditur pertama akan diselenggarakan pada hari Jumat, tanggal 8 Oktober 2010, pukul 10.00 WIB di Pengadilan Negeri Jakarta Pusat pada Pengadilan Negeri Jakarta Pusat. J. Cakm. Mad No.17 Jakarta Pusat, untuk itu kreditur diminta menyampaikan tanggapan dan keberatan yang cukup pada persidangan pertama kepada Tim Kurator, yang akan mengkondensasi di Pengadilan Negeri Jakarta Pusat, BSD City, J. Pahlawan Sanjaya, Serpong - Tangerang 15322. Tel. 021-53161352. Fax. 021-53161353.

Demikian pengumuman ini bertakut sebagai undangan bagi debitur, para kreditur dan pihak lain untuk menghadiri rapat tersebut.

Jakarta, 28 September 2010

Ttd
Tim Kurator

PT. GREAT RIVER INTERNATIONAL Tbk. (Dalam Publikasi)

Netty C. Tandusan Edward Wanandi
 Albertus Tandusan Hoa Wongso
 Yohanes Tandusan Lanny Weardanti S.
 Kly C. Tandusan Karl J. Lougathly (H)
 Siane M. Tandusan Kusmandi Sidhunata

Berserta segenap Cucu-cucu.

Rest In Peace



Telah berpulang kerumah Bapa di surga dengan damai, pada hari Senin, 27 September 2010, pukul 10.47 WIB, di rumah sakit Gading Panti.

Suami, papi, papi mertua, opa kami
 yang tercinta:

Drs. Suwarta Tarlman
 (Liem Gio Hwa)

Dalam usia 78 tahun.

Jenazah disemayamkan di Rumah Duka
 Atmaja's Puiut ruang E - F, Jl. Puiut Raya No. 2,
 Jakarta Utara.

Dan akan dikremasikan pada hari Kamis,
 30 September 2010, berangkat dari Rumah Duka
 pukul 07.00, ke Krematorium Cipayung, Tasikmalaya.

Kami yang mengasihati:
 Istri: Inna Susanna Sugiaman
 (Giam Tyjoe Nio)

Anak:
 - D. Mario Tarlman, ST
 (Liem Tin Han)
 - Robi Mantik Tarlman, SE
 (Liem Tin Hin)

Menantu:
 - Widwan KD, ST
 - Yanti Ho, Bsc

Cucu:
 Kelya Calysta Nabanaria Tarlman
 Gregory Bradford Nabanaria Tarlman
 Jonathan Conrad Tarlman

Berserta segenap Family

Sulipus Hendro Susanto
(Ong Kiem Hwat)
Usia 69 Tahun
dizah disemayamkan di Rumah Duka Atmajaya
Pluit Raya No. 2, Jakarta 14440 - Indonesia
Telp. (021) 6683338.
Ruang B.C.D
n tutup peti pada hari SENIN, 27 September 2010,
00 WIB. Akan diberangkatkan pada hari RABU,
29 September 2010 ke Pekalongan.

Kami yang mengasihi :
stri : Anastasia Wiwien Andriawati

Anak :
Pascalis Herry Gunawan
Valentino Edy Setiawan
Agus Budi Rahardjo
Ida Mariana Budiyani
Yulianisa Sulistiyawati
Angelina Lili Suprihutin
Yohanes Rudi Susiawan

Menantu :
Bun Sin Yen
-
Niluh K. Suwartini
Gregorius Giarto Supinto
Hartanto Sutardja
Ali Sugiyanto
Sujawati (Chen Aity)

Cucu :
Auriel Valencia Febrynn Sutardja
Wilbert Dietrich Sutardja
Marcellino Jason Ferdinand Sugiyanto
Nicole Audreyra Vanessa Sugiyanto
Nicholas Kenneth Orlando Sugiyanto

akarta 10220
tso.com
ing outstanding service
 metso

KLINIK FOTOGRAFI

Alam Indonesia dalam Bingkai Riza Marlon

Dalam profesi fotografi, ada cabang yang jarang diambil orang, yaitu cabang fotografi alam bebas. Selain untuk melakukannya diperlukan upaya yang berat, antara lain tinggal berhari-hari di alam terbuka, tingkat kepastian mendapatkan gambar pun sangat rendah. Namun, Riza Marlon dengan sadar menekuni cabang ini sejak tahun 1990. Kini, dia lah fotografer alam bebas Indonesia yang utama.



RIZA MARLON



Katak satu sentimeter



Maleo



Kanguru



Kedih



Badak Sumatera

TIPS & CATATAN ARBAIN RAMBEY

Tulisan Klinik Fotografi Kompas kali ini bukan untuk menyanjung Riza semata, tetapi juga untuk menyampaikan ajakan ikut melestarikan keanekaragaman alam Indonesia yang sudah mulai digrogoti berbagai kerusakan.

Dalam beberapa pekan lagi, Riza yang biasa dipanggil Caca ini akan meluncurkan dua buah buku tentang alam bebas Indonesia. Kedua buku itu tidaklah main-main sebab ada rentang waktu hampir dua puluh tahun untuk bisa mendapatkan foto-foto di dalamnya. Memotret di alam bebas untuk merekam hewan-hewan langka sungguh butuh niat yang sangat kuat. "Saya pernah berhari-hari menunggu di atas pohon untuk memotret sejenis burung dan harus pulang dengan tangan hampa," tutur Caca.

Dalam bukunya itu, Caca mengelompokkan satwa yang dipotretnya dalam tiga wilayah. Tidak cuma itu, Caca juga memberikan deskripsi yang sangat baik pada semua fotonya. Siapa pun yang memiliki buku itu akan memiliki pemahaman yang baik tentang satwa-satwa (terutama yang langka) yang ada di Indonesia.

Simaklah penjelasan Caca tentang katak satu sentimeter: katak satu sentimeter dengan nama latin *Leptobrachella sp* sangat sulit dijumpai karena berukuran sangat kecil (hanya sekitar satu sentimeter). Bersua di atas daun pohon kecil di tepi sungai untuk menentukan posisinya kepada katak lain. Suaranya sangat mirip dengan suara serangga.



Atau penjelasannya tentang burung maleo: Burung maleo (*Macrocephalon maleo*) termasuk burung endemik, unik, dan primitif. Tidak seperti burung pada umumnya yang mengerami telurnya hingga menetas, burung ini meletakkan telurnya dalam lubang tanah atau pasir. Kemudian telur akan ditutup kembali dan ditinggalkan hingga menetas oleh panas bumi (geothermal) atau panasnya pasir pantai. Selama musim bertelur, burung maleo datang ke tempat bertelur secara bersamaan. Pada saat pemilihan tempat peneluran, maleo jantan sangat agresif terhadap maleo lain yang datang mendekat.

Buku karya Caca ini sungguh merupakan koleksi yang sangat berharga.

FOTO PILIHAN Tema: MAKANAN/MINUMAN



AIR PUTIH – KRIS NUGROHO



JAM PASIR? – MOHAMAD ZAINURI

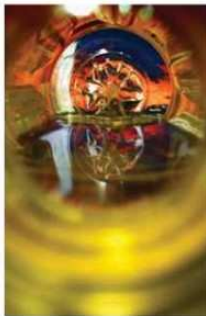

INSIDE MY BOTTLE – JOKO NUSWANTORO



NETES...TES...TES... – M MUHTADI ALI SAROH



JAM DROPS – NOVIDA KURNIASASI



ORANGE IN BLUE – WIDIARTO H DIDIET

PERIODE 4

Tema pekan depan: MANUSIA BERFOTO

Kirimkan foto Anda dengan sisi panjang 1.500 piksel, disimpan dalam format JPG skala 6 ke alamat kfk.kompas.com (tanpa www). Pemilihan foto-foto terbaik dilakukan setiap hari Sabtu pukul 22.00. Semua foto pilihan akan diumumkan lagi setiap tiga bulan untuk mempersembahkan tiket-tiket berburu foto ke Minahasa.

Menangkan 1 buah kamera Lumix. Login to LumixIndonesia.com

Ketentuan:

1. Kirimkan foto Anda ke alamat <http://www.kompas.com/lumixcorner/> dengan sisi panjang 1.500 piksel, disimpan dalam format JPG skala 6, ukuran file maksimal 1 MB.
2. Foto yang dikirimkan harus dihasilkan dari kamera Panasonic Lumix (lihat dari EXIF-nya).
3. Pemenang yang terpilih di Lumix Corner akan disertakan dalam buklet hasil utama Hunting Foto ke Indonesia bagian Timur

Judul : Salah Satu Superblock di Jakarta
Pemenang : Deddy Spb (45)
karyawan
Jenis kamera yg di gunakan : Panasonic DMC LX3
Kesan menggunakan lumix : Lensa tajam sekali

Pemandangan sudut kota selalu menarik karena tak pernah ada yang sama

Become our fans on facebook : LUMIX Indonesia

Panasonic
ideas for life

50
YEARS

LUMIX

TZ10

Dunia yang Menyenangkan Baik Dalam Foto dan Film HD

www.panasonic.co.id

KLASIKA

KLASIFIKASI IKLAN

Kata siapa fasilitas sekolah di Indonesia tak ada yang lengkap dan bagus? Lihat buktinya di Beranda Fasilitas Pendidikan halaman 38 & 39

BESOK

PP: 12.00 14.00 16.00 18.00 20.00 21.00
PPEVET: 12.00 14.00 16.00 18.00 20.00

DABANGG

PP: 12.00 14.15 16.30 18.45 21.00
PPEVET: 12.00 14.15 16.30 18.45 21.00
CP: 12.00 14.15 16.30 18.45 21.00
CP-EVET: 12.15 20.00

THE EXPERIMENT

PP: 12.00 14.15 16.30 18.45 21.00
PPEVET: 12.00 14.15 16.30 18.45 21.00
CP: 12.00 14.15 16.30 18.45 21.00
CP-EVET: 12.15 20.00

WHO R U

PP: 12.00 14.15 16.30 18.45 21.00
PPEVET: 12.00 14.15 16.30 18.45 21.00
CP: 12.00 14.15 16.30 18.45 21.00
CP-EVET: 12.15 20.00

SHARK IN VENICE

PP: 12.00 14.15 16.30 18.45 21.00
PPEVET: 12.00 14.15 16.30 18.45 21.00
CP: 12.00 14.15 16.30 18.45 21.00
CP-EVET: 12.15 20.00

blitzmegaplex

MOVIE SCHEDULE

MOVIE	PP	PPEVET	CP	CP-EVET
SANG PENCERAI	12.00 14.15 16.30 18.45 21.00	12.00 14.15 16.30 18.45 21.00	12.00 14.15 16.30 18.45 21.00	12.15 20.00
THE INTRUDER	12.00 14.15 16.30 18.45 21.00	12.00 14.15 16.30 18.45 21.00	12.00 14.15 16.30 18.45 21.00	12.15 20.00
BACK TO HELL	12.00 14.15 16.30 18.45 21.00	12.00 14.15 16.30 18.45 21.00	12.00 14.15 16.30 18.45 21.00	12.15 20.00
HELLO STRANGER	12.00 14.15 16.30 18.45 21.00	12.00 14.15 16.30 18.45 21.00	12.00 14.15 16.30 18.45 21.00	12.15 20.00
THE LAST ARROW	12.00 14.15 16.30 18.45 21.00	12.00 14.15 16.30 18.45 21.00	12.00 14.15 16.30 18.45 21.00	12.15 20.00
INCEPTION	12.00 14.15 16.30 18.45 21.00	12.00 14.15 16.30 18.45 21.00	12.00 14.15 16.30 18.45 21.00	12.15 20.00

Sudah punya blitzCard? Nikmati berbagai promo menarik blitzCard Extravaganza antara 15 Sept - 31 Des 2010. www.blitzmegaplex.com

THE AMAZING SPIDER-MAN

A Licensing Programme of RM™
www.relicensing.com

(1109)



- Aku tak menyangka polisi membicarakan Spiderman kabur!
- Mereka harus melepaskan Jonah, secara teknis.
- Apa maksudnya secara teknis?
- Dia belum melakukan tindakan kriminal apapun.
- Detil! Aku benci hal detil!

DILBERT

A Licensing Programme of RM™
www.relicensing.com

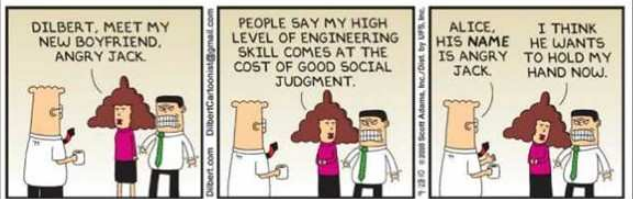

ACARA HARI INI

Selasa, 28 September 2010

- TRV**
- 05.30 Selamat Pagi Nusantara
 - 07.30 Budi dan Kerti
 - 08.30 Budha
 - 09.02 Pesona Budaya Nusantara
 - 09.30 Monitor Olahraga
 - 10.00 ATFG 8
 - 11.00 Warta Siang
 - 12.00 Pigura
 - 12.30 Daerah Membangun
 - 13.02 Salam dari Desa
 - 13.30 Pelangi Desa
 - 14.00 TV Edukasi
 - 15.00 Kompetisi Debat APBN TK SMU
 - 16.30 Parlemenaria
 - 17.00 English News Service
 - 17.30 Jendela Dunia
 - 18.30 Koridor Hukum
 - 19.00 Warta Malam
 - 20.00 Sinetron 30'
 - 20.30 Situs-situs
 - 21.02 Dewan Pers
 - 22.00 Dokumenter
 - 23.30 Warta Dunia
 - 23.00 Talenta Nusantara
- SCTV**
- 04.30 Liputan 6 Pagi
 - 06.00 Bajaj Bajuri
 - 06.30 Was Was
 - 07.30 Musik Indah
 - 09.30 Halo Selebriti
 - 10.00 FTV Pagi "Semua Sayang Soraya"
 - 12.00 Liputan 6 Siang
 - 12.30 SCTV FTV "Pahlawan Keselangan"
 - 14.30 Status Selebriti
 - 15.00 Uya Emang Kuya
 - 16.00 Sensasi Artis
 - 17.00 Liputan 6 Petang
 - 17.30 Cinta Juga Kuya
 - 18.00 Islam KTP
 - 19.00 Taxi
 - 20.30 Cinta Fitri Season 6
 - 22.00 SCTV Sinema "Memilih Cinta Dipilih Cinta"
 - 00.00 Liputan 6 Malam
- antv**
- 04.30 Topik Pagi
 - 05.30 Lensa Olahraga
 - 06.00 A Pup Named Scooby Doo
 - 06.30 Curious George
 - 07.00 Land Before Time
 - 07.30 Bima Sakti
 - 08.00 New Scooby Doo Mysteries
 - 08.30 Sinema Pagi
- INDOSIAR**
- 05.00 Mamah dan Aa
 - 06.00 Fokus Pagi
 - 07.00 Dive olli Dive
 - 07.30 My First Love

- "Incredible Kids"**
- 10.30 Senyum Negriku
 - 11.00 Pengajar Milipi
 - 11.30 Topik Pagi
 - 12.00 KLIK!
 - 13.00 Sinema Siang "Mae Bia"
 - 15.00 Topik Petang
 - 15.30 Seleb Ngamen
 - 16.00 Mantap
 - 17.00 Bima Sakti
 - 18.00 Super Family
 - 19.30 Super Deal 2 Milyar
 - 21.00 Penghuni Terakhir Beranda
 - 22.00 Ekspedisi Merah
 - 23.00 World Most Amazing Video III
 - 23.30 Lensa Olah Raga Malam
 - 00.00 Topik Malam
- METRO TV**
- 04.30 Metro Pagi
 - 07.05 Bedah Editorial Media Indonesia
 - 08.05 Healthy Life
 - 09.05 Indonesia This Morning
 - 09.30 Market Review
 - 10.05 The Interview
 - 10.30 Metro Xin Wen
 - 11.05 Eagle Awards 2010: The Finalist
 - 11.30 Metro Siang
 - 13.05 Kreski
 - 13.30 Jakarta Jakarta
 - 14.05 Sport Club
 - 14.30 Metro Sore
 - 15.05 Bisnis Hari Ini
 - 15.30 Public Corner
 - 16.05 Discover Indonesia
 - 16.30 Metro Realitas
 - 17.05 Metro Hari Ini
 - 19.30 Suara Anda
 - 20.30 Metro 10
 - 21.05 Top Nine News
 - 21.30 Today's Dialogue
 - 22.30 Autozone
 - 23.05 Newsmaker
 - 23.30 Metro Sports
 - 00.05 Metro Malam
- globaltv**
- 05.00 Dora the Explorer
 - 05.30 Chalkzone
 - 06.00 Spongebob Squarepants
 - 07.30 Fanboy & Chum Chum
 - 08.00 Avatar The Legend of Aang
 - 09.00 Kungfu Master of The Zodiac
 - 09.30 Obseki
 - 10.30 Bukan Sinetron
 - 11.30 Pengakuan Terlarang.Com
 - 12.00 Awes Ada Sule
 - 13.00 Global Siang
 - 13.30 Vicky & Johnny
 - 14.00 Ni Hao Kailan
 - 14.30 Backyardigans
 - 15.00 Petualangan Panji
 - 15.30 MTV SPC
 - 16.00 MTV Teen Cribis
 - 16.30 Berita Global
 - 17.00 Spongebob Squarepants
 - 18.00 Naruto
 - 19.00 One Piece
 - 20.00 Counter Force
 - 22.00 Sorority Boys
 - 00.00 Highlight BPL
- TRANS 7**
- 05.30 Jalan Sesama
 - 06.00 Sport 7
 - 06.30 Redaksi Pagi

- tvone**
- 04.30 Kabar Pagi
 - 06.30 Apa Kabar Indonesia
 - 11.00 Backpacer
 - 11.30 Kabar Keadilan
 - 12.00 Kabar Siang
 - 13.30 Opini
 - 15.00 Kabar 15
 - 15.30 Kabar Pasar
 - 16.00 Menyingskap Tabir
 - 16.30 Yang Terlupakan
 - 17.00 Renungan Hari Ini
 - 17.30 Kabar Petang
 - 19.30 Suara Keadilan
 - 20.30 Apa Kabar Indonesia Malam
 - 22.30 Hot Import Night
 - 23.00 Jejak Malam
 - 23.30 Kabar Arena
 - 00.00 Kabar Malam
- globaltv**
- 05.00 Dora the Explorer
 - 05.30 Chalkzone
 - 06.00 Spongebob Squarepants
 - 07.30 Fanboy & Chum Chum
 - 08.00 Avatar The Legend of Aang
 - 09.00 Kungfu Master of The Zodiac
 - 09.30 Obseki
 - 10.30 Bukan Sinetron
 - 11.30 Pengakuan Terlarang.Com
 - 12.00 Awes Ada Sule
 - 13.00 Global Siang
 - 13.30 Vicky & Johnny
 - 14.00 Ni Hao Kailan
 - 14.30 Backyardigans
 - 15.00 Petualangan Panji
 - 15.30 MTV SPC
 - 16.00 MTV Teen Cribis
 - 16.30 Berita Global
 - 17.00 Spongebob Squarepants
 - 18.00 Naruto
 - 19.00 One Piece
 - 20.00 Counter Force
 - 22.00 Sorority Boys
 - 00.00 Highlight BPL
- TRANS**
- 04.30 Reportase Pagi
 - 06.00 Makna Kehidupan
 - 06.30 Insert Pagi
 - 07.30 Rangking 1
 - 08.30 Derings
 - 10.00 Suami Suami
 - 11.00 Insert
 - 12.00 Reportase Siang
 - 12.30 Jelang Siang
 - 13.00 Bingkai Berita
 - 13.30 Online (Olga & Jeng Kellin)
 - 14.30 Jali
 - 15.00 Missing Lyrics
 - 16.00 Kejar Tayang
 - 16.30 86
 - 17.00 Reportase Sore
 - 17.30 Investigasi Selebriti
 - 18.00 Jika Aku Menjadi
 - 18.45 Skesta
 - 19.15 The Promotor
 - 20.15 Bioskop Indonesia
 - 22.15 Bioskop TRANS TV "Doom"

Putri yang Ditukar

(RCTI : 18.00 WIB)



Amira dan Zahira hidup berbeda. Amira hidup sederhana namun penuh cinta bersama kedua orang tuanya, Ihsan dan Utari. Sedangkan Zahira hidup mewah bersama kedua orang tuanya, Prabu dan Aini, namun selalu mendapat perlakuan tidak baik dari ibu tiri Selena dan kakak tiri Meisya. Tanpa seorang pun tahu, Zahira sebenarnya adalah anak Ihsan dan Utari. Sedangkan Amira adalah anak Prabu dan Aini. Semua ini ulah Wisnu, yang punya dendam pada Prabu. Kerumitan terjadi ketika dua anak itu beranak dewasa. Berbagai peristiwa membuat masing-masing pihak bertemu secara tidak sengaja dan menimbulkan berbagai kebingungan. Waktu pun terus bergulir, mereka semua seperti hidup dalam lingkaran yang tidak terputus. Akankah kebenaran akan terungkap?

Ketika Putri Anjani Jatuh Cinta

(Indosiar : 09.30 WIB)



Ketika putri raja Triton jatuh cinta pada pemuda bernama Erik, perebutan kekuasaan di wilayah kerajaan Triton berlangsung, yaitu antara Ursula dengan Triton, ayah Anna. Kedua penguasa yang masih kakek beradik itu harus bertempur habis-habisan. Hingga Ursula mati terbunuh di pangkuan putri tunggalnya Morgana. Morgana berjanji membalas kematian ibunya dan akan merebut tampuk kekuasaan raja Triton. Toh, Anna, sang putrid mahkota, telah terusur dan hidup bersama suaminya di luar wilayah kerajaan. Anna dan Erik pun dikurniakan seorang anak perempuan, bernama Anjani, yang ternyata menjadi alat bagi Morgana untuk merebut tampuk kekuasaan dari tangan Triton. Apakah usahanya berhasil?

Beranda Fasilitas Pendidikan

Raffles Design Institute

Jakarta
INTAKES
January, April, July, October

Call: 021 2555 6738
CREATIVE PROGRAMS OFFERED

Fashion Design
Multimedia Design
Graphic Design
Interior Design

BUSINESS PROGRAMS OFFERED

Business Management
Tourism & Hospitality
Fashion Marketing
English Language

Raffles Design Institute Jakarta
Citywalk Sudirman 6th floor
Jl. K.H. M. Nasir No. 121, Jakarta 10222
Tel: +62-21-2555 6738, Fax: +62-21-2555 6739
Email: info@rafflesdesigninstitute.com
Website: www.rafflesdesigninstitute.com

Akses Serba Mudah di RDI

BEJAJAR di sekolah desain tentu tak hanya belajar teori melalui. Lebih baik lagi jika siswa dapat langsung praktik, seperti belajar membuat desain di laboratorium komputer. Selain itu, siswa dapat praktik langsung membuat pola desain baju sekaligus menjahitnya di ruangan khusus menjahit.

Beruntung hal ini dapat Anda temui di Raffles Design Institute (RDI). Menurut Handy Nagaria, B.Sc., MBA, Director Management RDI, sebuah fasilitas dalam sekolah seharusnya diciptakan sesuai dengan kebutuhan siswa. Selain itu, fasilitas tersebut juga harus mudah diakses siswa.

Hal ini terlihat di RDI melalui kemudahan fasilitas akses Wi-Fi di area kampus. Tak hanya itu, siswa RDI pun dapat dengan mudah mengakses perpustakaan yang memiliki buku, majalah, dan fasilitas printer berwarna.

RDI pun memiliki dua laboratorium komputer, yaitu Macintosh dan Dell PC dengan model terbaru. Menakutkan, tersedia juga ruang menjahit dengan mesin jahit terbaru, setrika, dan mesin steam.

Tak hanya fasilitas alat, RDI pun memiliki kelebihan pada kemudahan siswa untuk berkonsultasi ke dosen kapan pun. Bahkan, terdapat Oxford English Test dan dosen ekspatriat yang akan membantu siswa selama pembelajaran. [INO]



Singapore
International
School
(Indonesia)

PRESCHOOL | PRIMARY | SECONDARY | JUNIOR COLLEGE

Saturday, 2 October 2010 9 am - 3 pm

Bazaar Day

For enquiries please call:
021-759 144 14

SIS Campus: Jl. Bona Vista Raya Ieab Bulus Jakarta 12440

www.sisschools.org

Open House

1 & 2 October 2010
Friday - Saturday
9 am - 2 pm

Programme:

- Coffee Morning (Health & Beauty tips)
- School Information
- Art Competition

SIS Terapkan 70 Persen Praktik

BEJAJAR teori memang penting di sekolah. Namun, jika hanya belajar teori tanpa disertai praktik yang cukup, siswa cenderung akan menjadi jenuh dan bingung. Hal ini menjadi perhatian tersendiri Singapore International School (SIS) yang lebih memperhatikan praktik melalui beragam fasilitasnya.

Kiki Apriani, Marketing Manager SIS menuturkan, fasilitas dalam sebuah sekolah sangat besar pengaruhnya dalam pembelajaran siswa. Namun, antara program teori dan praktik yang diberikan tentu harus saling mendukung.

"Di sekolah kami, 70 persen praktik yang diberikan terbukti memperdalam pemahaman dalam pembelajaran. Contohnya, untuk mata pelajaran biologi, dengan adanya praktik di laboratorium, akan mempermudah para siswa mengerti pelajaran yang dimaksud, yang diberikan sebelumnya secara teori," ujar Kiki.

Terbukti banyak siswa menyukai beberapa fasilitas di SIS, seperti lapangan sepak bola, laboratorium seni, biologi dan science, futsal, arena bermain anak-anak, lapangan basket, perpustakaan, ruang serbaguna, ruang musik, serta bus antar-jemput. Menakutkan, selain fasilitas yang berupa fisik, SIS pun memiliki nilai tambah pada penggunaan bahasa Mandarin sebagai bahasa kedua. [INO]

Sedikit Gedung, Banyak Nuansa Hijau

ADA fakta menarik melihat sebagian pelajar zaman sekarang. Mereka terlihat malas bergerak dan mudah lelah. Hal ini terjadi karena mereka terbiasa berada di dalam gedung, seperti di sekolah yang berfasilitas AC pula. Padahal, mereka butuh fasilitas lain seperti lapangan yang luas dengan taman yang hijau nan segar.

Beruntung hal ini dapat dijumpai di sekolah seperti St. Laurensia. Sekolah yang memiliki luas 10 hektar ini memang tak selalu didominasi gedung. Bahkan bisa dikatakan lebih banyak hamparan rumput hijau dibandingkan gedung. Hal ini membuat udara terasa segar dan mata puas memandang ke segala penjuru.

"Kita lebih fokus kepada lingkungan. Jadi, sekolah tak dibangun dengan gedung semua, tapi lebih banyak ke alam," ujar Ch. Rossie Andriani, Marketing Manager Santa Laurensia School. Fasilitas memang menjadi perhatian tersendiri sekolah ini. Namun, bukan berarti kualitas gedung demi mengejar fasilitas. Menurut Rossie, fasilitas itu berperan untuk mendukung kualitas menjadi lebih baik. Contoh, jika ingin maju di bidang science, tapi laboratoriumnya tak mendukung akan sulit. Begitu juga di sastra, jika koleksi buku di perpustakaan terbatas, akan sulit juga.

Lab terpisah

Dari segi fasilitas fisik, sekolah ini memiliki tiga perpustakaan yang memiliki sekitar 50.000 buku. Menakutkan, ketiga perpustakaan tersebut dibedakan sesuai usia. Sekolah yang terkenal dengan bidang science ini pun memiliki

kelebihan pada laboratoriumnya. Beragam macam laboratorium, seperti fisika, biologi, kimia, komputer, astronomi, elektronik, dan lab mikrobiologi, ada di sekolah ini.

"Lab-nya sudah terpisah, jadi kimia khusus sendiri, fisika sendiri, dan biologi juga sendiri. Bahkan ada juga ruang memasak yang sengaja disiapkan agar lulusan St. Laurensia yang kuliah ke luar negeri dapat terbiasa hidup mandiri," jelas Rossie.

Bagaimana dengan fasilitas olahraganya? Jangan tanya, sekolah ini ibarat surga bagi pelajar yang gemar olahraga. Sekolah ini tak hanya memiliki satu lapangan yang digunakan untuk beragam olahraga, melainkan beberapa lapangan. Sebut saja, lapangan baseball, voli, indoor badminton, tennis, sepak bola, hingga fasilitas kolam renang.

Tak hanya olahraga indoor, sekolah ini pun memiliki fasilitas olahraga, seperti wall climbing, flying fox, spider web, dan high rope. Tersedia juga gymnasium, empat ruang audio visual, dua kantin, dan area wif di Columbus Hall.

Untuk bidang seni, sekolah ini memiliki beragam fasilitas menarik, seperti gamelan Bali, ruang musik, angklung, studio musik, ruang drama, ruang balet, ruang choir, ruang seni, dan marching band.

"Balinese gamelan kami setiap tahun biasanya diundang ke istana negara. Bahkan, tim kami pernah diundang ke festival gamelan Bali. Uniknya, partitur yang kita gunakan berbeda dengan gamelan Bali," terang Rossie.

Sekolah dengan fasilitas yang lengkap memang menjadi impian banyak pelajar. Namun, alangkah baiknya jika mereka tetap dapat menghinguri aroma daun basah ketika hujan atau senandung riang burung-burung kecil di pohon. [INO]



FOTO: WIRAPRIHANTO

Testimoni

"Di St. Laurensia, aku suka fasilitasnya mulai dari lab sampai gym dan lapangan. Guru-gurunya juga mendukung melalui metode belajar yang inovatif. Tapi aku lebih suka sama labnya. Ada banyak alat-alat yang sekolah lain biasanya belum punya, seperti alat Laminar Air Flow. Jadi, kalau ada penelitian, kita gak perlu report-report".

Caption

Florencia Vanya Vaniera, peraih Gold Medal in Life Sciences di International Conference of Young Scientists 17th dari SMA St. Laurensia Grade XII Science dengan penelitian "Effect of Stem Cell and Mangosteen Peel Extract on Abnormal Cells (Research Title)".



SANTA LAURENSIA

A National Plus School with Global Perspective

The Education of the Young
Transforms the World

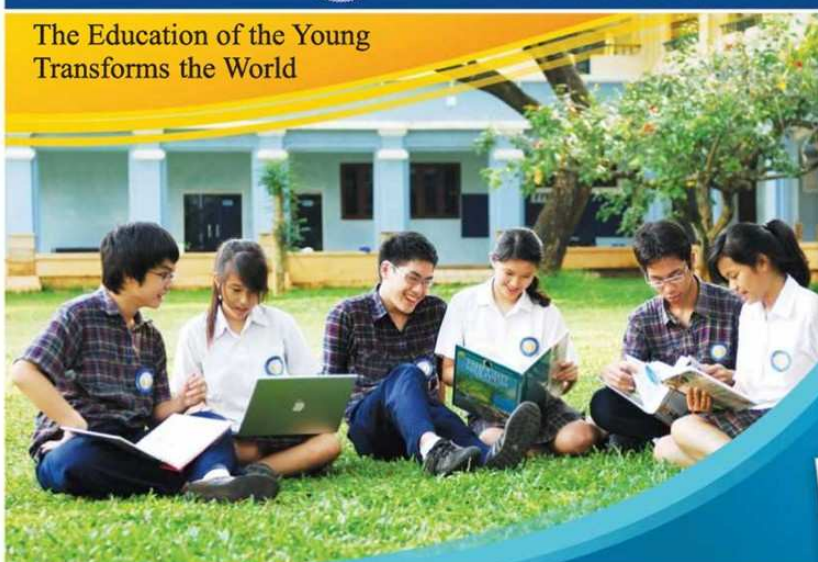

PRESCHOOL | KINDERGARTEN | ELEMENTARY | JUNIOR HIGH | SENIOR HIGH | TOURISM VOCATIONAL

(021) 539 - 8888

www.santa-laurensia.com
Jl. Sutera Utama no. 1, Alam Sutera, Serpong - Tangerang

2009 - 2010 Achievements CONGRATULATIONS TO

- **KIRIMARTINE SURYA (SD)**
Awarded Silver Medal, The 1st International World Children's Book Fair in Tokyo, Japan 2010
- **SAROLU CLEVERUS (SD)**
Awarded Silver Medal & Best Exhibition in Bath, The 9th International Science Olympiad, National Competitions in Madras, India 2010
- **HENRIKUS JAVAN TAJALARA (SDP)**
Awarded Silver Medal, The 9th International Science Olympiad, National Competitions in Madras, India 2010
- **LEONARDO ANDRANTO, CHRISTIAN EDWIN PRANATA, CLAYTON RUSSEN RUTIMAN (SDP)**
Awarded Silver Medal, The 1st World Media Competition and Journalism of the World of Future Film Award, National Competitions in Jakarta, Indonesia 2010
- **OWEN YUNAPUTRA K. & FELICIA REBECCA (SDP)**
Awarded representation, The 20th World's International Science & Technology Exhibition in Hong Kong, April 2010
- **FRANCOIS LEO CHANDRA & LORRA STEPHAN (SDP)**
Awarded Gold Medal, The 19th International Project Olympiad (PEPO) in Istanbul, Turkey 2010
- **FLORINDA VANYA VANIERA & EVELYN W. LEE (SDP)**
Awarded Gold Medal, The 17th International Conference of Young Scientists (ICYES) in Palermo, Poland 2010
- **FLORINDA VANYA VANIERA & EVELYN W. LEE (SDP)**
Awarded SATYALANGARA DINDARITA Saraga from St. President Republic of Indonesia 2010
- **WILLIAM L. LUTRA (SD)**
Awarded Gold Medal, The 1st International Conference of Young Scientists (ICYES) in Palermo, Poland 2010
- **OLIVIA KORDAN & T.M. MARIN (SDP)**
Awarded Gold Medal, The 1st International Conference of Young Scientists (ICYES) in Palermo, Poland 2010
- **KELIA CHANDRA & CHRISTOPHER ALEXANDER (SDP)**
Awarded Gold Medal, The 1st International Conference of Young Scientists (ICYES) in Palermo, Poland 2010
- **EVELYN W. LEE & DESI CINTIA (SDP)**
Awarded Gold Medal, The 1st International World (Energy, Engineering & Environment) Project Olympiad in Houston, Texas-USA 2010
- **A. MICHELLE WINDHO & LUTRA (SDP)**
Awarded Bronze Medal, The 18th International Conference of Young Scientists (ICYES) in Palermo, Poland 2010
- **WILLIAM K. KARDANA & TANDORA T. TANDORA (SDP)**
Awarded Bronze Medal, The 18th International Conference of Young Scientists (ICYES) in Palermo, Poland 2010
- **AMANDA DINDARITA & RUSSEN RUTIMAN (SDP)**
Awarded Bronze Medal, The 17th International Project Olympiad (PEPO) in Istanbul, Turkey 2010

OPEN HOUSE
OCT 2, 2010
08.00-11.30 AM

Beranda Fasilitas Pendidikan



design
Our intake every April, August and December

LaSALLE COLLEGE INTERNATIONAL

• fashion design • digital media design • photography
• fashion business • interior design • artistic make up

Sahid Office Boutique Unit D - F Email: info@lasallecollege.ac.id
(Komp. Hotel Sahid Jaya) Facebook: LaSalleJakarta
Jl. Sent. Sudirman Kav. 86 Twitter: @LaSalleJakarta
Jakarta 10220 www.lasallecollege.ac.id
Phone: 021 5785 1819
Fax: 021 5785 1820

Fasilitas Lengkap ala LaSalle College International Jakarta

Selain kurikulum yang baik, kualitas pendidikan pun dapat didukung melalui fasilitas yang lengkap. Beruntung, keduanya ada di sekolah berkurikulum Kanada, LaSalle College International Jakarta.

Menariknya, sekolah yang memiliki enam program, yaitu Fashion Design, Fashion Business, Digital Media Design, Interior Design, Photography, dan Artistic Make Up ini memiliki fasilitas yang lengkap.

Sebut saja, ruang menjahit, ruang menggambar, ruang membuat pola, ruangan window display di setiap lantai, ruang komputer yang canggih, studio fotografi, dark room, serta studio make up profesional.

LaSalle College International Jakarta juga memberikan kesempatan kepada publik untuk melihat dan merasakan langsung fasilitas-fasilitas yang ditawarkan melalui acara *open house* tanggal 20 November 2010. Nantinya, para pengunjung dapat mencoba langsung fasilitas-fasilitas yang tersedia di LaSalle College International Jakarta.

Tak hanya itu, LaSalle College International Jakarta juga membebaskan biaya registrasi bagi para pengunjung yang hendak mendaftar di LaSalle pada intate bulan Desember. Bahkan tersedia tiga kali intake dalam setahun, yakni pada bulan April, Agustus, dan Desember. [P/INO]



ENGLISH TALK
Where we teach you English, We make you Speak

SANSASI BARU
BELAJAR BAHASA INGGRIS

TANPA HARUS HADIR DI KELAS,
TANPA TERIKAT WAKTU, UNTUK TUA DAN MUDA

Jakarta : (021) 5222 330 (Hunting)
Surabaya : (031) 5300660
SMS : 0856 123 1949
Ketik Info KPS / Nama Anda / Kota

JAKARTA :
Wisma Kodel 8th Floor,
Jl. HR Rasuna Said Kav. B-4 Kuningan Jakarta 12920
Fax : 021 5222330

SURABAYA :
Gedung Bumi Mandiri Lt. 8/801,
Jl. Jend. Basuki Rachmat 129-137 Surabaya
Website : www.english-talk-id.com

Trik Mudah Pilih Kursus Bahasa Inggris

Ada trik mudah memilih tempat kursus bahasa Inggris. Jika Anda ingin lancar berbahasa Inggris, pilihlah tempat kursus yang memiliki metode pengajar privat langsung. Selain itu, perhatikan juga apakah pengajarnya bisa berbahasa Inggris secara langsung tanpa berpikir dulu.

Beruntung, hal ini dapat Anda temui di English Talk. Ajay G Mulani, Director English Talk, mengakui, ketika merekrut pengajar, ia sengaja sampai turun tangan wawancara langsung. Hal itu demi mendapatkan pengajar yang benar-benar lancar berbahasa Inggris, bergesah-luas, dan berjiwa mengajar.

"Saya mengutamakan pengajar yang punya pengalaman di luar negeri. Entah sekolah, bekerja, atau pernah tinggal di sana. Terbukti, ada sekitar 50 persen pengajar yang seperti itu," ujar Ajay.

Selain guru, English Talk pun memiliki berbagai fasilitas yang memudahkan siswanya. Contohnya, enam ruangan ber-AC agar siswa dan pengajar dapat berbicara-bincang dengan nyaman.

Jika tak sempat datang langsung, siswa dapat memanfaatkan fasilitas, seperti email dan telepon. Menariknya lagi, English Talk memiliki kemudahan fasilitas pembayaran dengan kartu kredit cicilan nol persen hingga 12 bulan dengan beberapa bank. [INO]



LINTAS UDARA

LINTAS UDARA | Kawah Ijen

Wajah Ijen yang Memesona



BAGI mereka yang selalu haus akan sebuah petualangan, nama Ijen seringkali disebut-sebut dan masuk dalam daftar kunjungan wajib. Warna hijau kebiruannya yang begitu unik semakin mengentalkan misteri alam yang tak pernah gagal membuat napas tertahan.

Kawah Ijen terletak di Gunung Ijen, berada di dalam wilayah Cagar Alam Taman Wisata Ijen, Kabupaten Bondowoso, Jawa Timur. Berada di ketinggian sekitar 2.400 dpl, berdiameter sekitar 1 km, dan kedalaman 200 meter, menjadikannya sebagai salah satu danau kawah terbesar di dunia. Dengan derajat keasaman nol, ia terlihat memukau di tengah lingkup dinding kaldera yang menjulang 300-500 meter.

Dari dinding kaldera itulah para pengunjung menikmati keindahan kawah yang mengepulkan asap belerang. Pemandangan terindah adalah

ketika matahari terbit, dengan sinarnya yang berwarna keemasan menyinari permukaan danau. Selain itu, pemilihan waktu pendakian tersebut tak lain karena disesuaikan dengan kondisi cuaca yang paling tepat.

Entah karena semata-mata tersihir oleh kecantikannya atau karena ada sisi lain yang menarik untuk diungkap, kawasan Ijen hampir selalu menjadi obyek pelarian mereka yang bergidik di dunia fotografi.

Bahkan fotografer terkenal dunia, yaitu John Stanmeyer dan James Nachtwey, pun pernah bertandang ke sana. Bukan sekadar melihat pesona alam kawasan Ijen, tetapi menanggapi perjuangan para buruh tambang yang ditemui di sepanjang perjalanan serta kegiatan menambang belerang dengan cara-cara yang terbilang tradisional.

Bayangkan, bukan hanya tanjakan terjal yang harus dilalui, sehari-hari mereka juga harus menghadapi bau belerang yang menyengat dan hanya diatasi dengan menggiatkan kain tipis untuk menutupi udara. Setiap penambang pun hanya mampu membawa turun angkutannya sekali atau paling banyak dua kali sehari, berhubung dalam sekali angkut bobotnya mencapai lebih dari 70 kg.

Selain itu, mereka melakukannya di tengah udara dingin dengan suhu 10 derajat Celsius, bahkan bisa mencapai 2 derajat Celsius. Kepopuleran kawah Ijen telah menggaung hingga mancanegara, banyak turis asing yang sengaja mengurugi perjalanan jauh demi menyaksikan langsung kawah Ijen. Bagaimana dengan Anda, apakah ingin mengenyainya lebih dekat? [ADT]



First to fly
Boeing 737-900ER
PENGUNTA PERTAMA DI DUNIA

KEUNGGULAN dan KELEBIHAN BOEING 737-900ER

- **Radar cuaca yang terbaru**
(Sistem Radar Cuaca RDR-4000 dari Honeywell generasi terbaru, yang berkemampuan lebih baik dalam mendeteksi guncangan udara dan aktifitas sel badai serta mendeteksi ketebalan awan, sampai dengan radius 500 km)
- **Wireless Quick Access Recorder**
(Mengirim data penerbangan secara akurat dengan cepat dan dimana saja serta menganalisa data setiap penerbangan secara sangat cepat untuk meningkatkan keselamatan dan efisiensi)
- **Stabilized Approach Monitor (SAM)**
(Menerima data penerbangan dari pesawat lain di sekitar bandara untuk memastikan keselamatan dan efisiensi)
- **Peningkatan dalam sistem tepi depan dan tepi belakang sayap**
(Pesawat besar namun dapat mendarat di landasan yang pendek)
- **Winglet Terpadu**
(Meningkatkan kestabilan dan efisiensi pembakaran bahan bakar)
- **Terbang lebih nyaman**
(Mampu terbang sampai ketinggian 44 ribu kaki)
- **ETOPS Program**
(Menjamin keamanan seluruh komponen mesin, keterampilan pilot dan teknis saat melaksanakan penerbangan panjang kemanapun)



STANDAR KESELAMATAN KATEGORI SATU
KESELAMATAN PENGERUPAN

TOTAL 178

PESAWAT BARU BERTEKNOLOGI TERBARU
BOEING 737-900ER
TELAH BEROPERASI DI INDONESIA
41 PESAWAT BARU BERTEKNOLOGI TERBARU DARI MODEL TERBARU DENGAN 213 SEATS
YANG DIKIRIM LANGSUNG DARI PABRIK BOEING DI AMERIKA

Informasi & Pemesanan Tiket 24 Jam
0804-1-77 88 99
(021) 63798000, 63871111
lionair.com.id

- **Komitmen penerapan prosedur RNP-Approach**
(Bermanfaat menjaga keselamatan pesawat, efisiensi operasi, peningkatan akses ke bandara, tingkat kualitas lingkungan udara)
- **Tingkat Kebisingan yang Lebih Rendah**
(737-900ER memenuhi Persyaratan kebisingan Tahap 4)
- **Lebih mewah dan modern**
(Semua tempat duduk berlapik kulit asli kualitas tinggi)
- **Paket Aviation Tingkat Lanjut**
(Meningkatkan kemampuan ketepatan pendaratan)



SETIAP HARI
18X JAKARTA - MEDAN
Jam : 06.00, 07.00, 08.00, 09.00, 09.30, 10.00, 11.00, 12.00, 13.00, 14.00, 15.00, 15.30, 16.00, 17.00, 18.00, 19.30, 20.00, 21.00 WIB

10X JAKARTA - MAKASSAR
Jam : 05.00, 06.00, 08.25, 10.30, 11.55, 15.15, 15.40, 18.00, 20.20, 22.15 WIB

JAKARTA - TAMBOLAKA
Jam: 06.45 WIB (via Denpasar)

JAKARTA - BIMA
Jam: 06.45 WIB (via Denpasar)

PEMBAYARAN TIKET Melalui :
ATM BIZ, BRI, MANDIRI, BNI, LIPPO, NIGA, PERMATA, KIRKBA, Travel Agent, Ticket Sales Airport, Internet dengan Kartu Kredit

PROPERTI | Balkon

Balkon yang Menambah Keindahan Hunian



Penggemar film drama *Romeo Juliet* karangan Shakespeare tentu ingat sebuah adegan saat Romeo secara sembunyi-sembunyi menemui pujaan hatinya di rumah kediaman keluarga Juliet.

Tempat dengan suasana romantis, tenang, hingga *sanctuary* bagi mereka yang sering kali terhipnotis menjadi beberapa hal yang kerap terlintas dalam benak ketika membayangkan sebuah balkon.

Dari zaman dulu sampai sekarang, bagian rumah yang satu ini menjadi elemen yang begitu dekat dengan rumah bertingkat. *The American Heritage Dictionary* mendefinisikannya sebagai teras yang menjorok ke luar pada bangunan berlantai dua atau lebih yang di sisinya dikelilingi dengan kisi-kisi dan tembok.

Dalam perkembangan desainnya, muncul istilah *Italian balcony*, *Spanish Balcony*, dan beragam jenis lainnya. Dan bila awalnya balkon banyak dijumpai di area pantai dan gunung, saat ini jama

ka melihat balkon pada sebuah rumah dan apartemen di sudut kota.

Dari tempat ini, biasanya pemandangan sekitar hunian akan tampak lebih lapang. Pasalnya, balkon memang memiliki fungsi sebagai semacam teras kecil yang menarik untuk disinggahi untuk bersantai bersama keluarga. Untuk balkon dengan ukuran kecil, dapat dimanfaatkan sebagai kebun kecil.

Pada intinya, balkon ditujukan untuk meningkatkan nilai estetika sebuah hunian. Tapi sayangnya, walau telah mengetahui fungsi estetika dari balkon, seringkali dijumpai jika tempat itu belum dimanfaatkan maksimal. Alih-alih akan dipakai sebagai tempat bersantai dan menjadi kebun kecil, tapi malah menjadi tempat menjemur pakaian dan dibiarkan kosong.

Nah, jika Anda berencana membuat balkon, ada beberapa hal yang harus diperhatikan antara lain, arah sinar matahari, pemandangan luar teras, jarak dengan rumah tetangga,

hubungan antar-ruang dan tak lupa faktor keamanan, karena balkon adalah bagian paling luar bagian lantai atas sebuah rumah yang mudah dijangkau penghuninya. Keamanan dapat terwujud dari struktur balkon yang kuat dan pagar kisi yang menggilinginya.

Selain itu patut diperhatikan ialah luas balkon yang proporsional dengan luas bangunan rumah. Jika rumah berukuran kecil, tentu luas balkon mengikuti. Biasanya dapat disiasati dengan pintu kecil atau jendela yang minimalis dan dihiasi dengan tanaman dalam pot, tampak 'hijau' dengan kebun kecil di balkon.

Agar balkon terlihat indah dari dalam, dapat dibiaskan dengan penghalang pandangan, misalnya dengan meletakkan furnitur dan koral. Lampu hias juga menjadi ornamen menarik agar balkon tampak nyaman disinggahi. [AJG]

CATHERINE WILSON
ILI HALIMA CYNTHIA ALINA

PENGANTIN PANTAI BIRU

BEKASI SQUARE XXI
BLOK M SQUARE
CINERE
DAAN MOGOT
ATERIUM
TAMINI
DETOES
KARAWACI
CILEGON
GRAND MAL BEKASI
BINTARO
ARION
CIBUBUR
PONDOK GEDE
ROOFTOP TRASH MALL
DUTAS
CBO CILEGON XXI
WTC SERpong
12:00-14:00-16:10-18:00-19:50-21:40

PELATAN VILLAGE XXI
CITRA XXI
MEGA BEKASI XXI
SUNTER
12:45-14:35-16:25-18:15-20:05-21:55
METROPOLIS XXI
13:00-14:50-16:40-18:30-20:20-22:10
CIANTUNG
BELLANOVIA
DEPOK
METROPOLIS
13:00-14:50-16:40-18:30-20:20
BUKARA
GALAXY
MAL LIPPO CIKARANG
13:15-15:05-16:55-18:45-20:35
SUMP
GADING
KAJIBATA
14:15-13:35-15:25-17:15-19:05-20:55

ELI ROTH & STRIKE
PRESENT

BELIEVE IN HIM.

THE LAST EXORCISM

WRITTEN BY HUCK BOTKO & ANDREW GURLAND
DIRECTED BY DANIEL STAMM

THELASTEXORCISM.COM

PLAZA SENAYAN XXI •
PEJATEN VILLAGE XXI •
GANDARIA XXI •
SEASON CITY XXI •
GADING XXI •
PURI XXI • TIM XXI
12:00-13:50-15:40-17:30-19:20-21:10
PUJIT VILLAGE XXI •
KARAWACI XXI
11:45-13:35-15:25-17:15-19:05-20:55

PLUIT JUNCTION XXI •
DIJAKARTA XXI •
SERPONG XXI •
LA PLAZZA
12:45-14:35-16:25-18:15-20:05-21:55
SETASUDI •
CILANDAK
13:00-14:50-16:40-18:30-20:20-22:10
SEMANGGI
12:00-13:50-15:40-17:30-19:20-21:10

MILLA JOVOVICH

RESIDENT EVIL: AFTERLIFE 3D

EXPERIENCE A NEW DIMENSION OF EVIL

RESIDENT EVIL - MOVIE.COM

OEWASA

WARNER BROS.

Cinemasita 3D

SEANAY CITY XXI
 12.00 - 12.30 - 14.10 - 14.40 - 16.20 -
 16.50 - 18.30 - 19.00 - 20.40 - 21.10

PLAZA INDONESIA XXI -
ANGKREK XXI - BHD XXI
 12.15 - 13.00 - 14.25 - 15.10 - 16.35 -

FLAZA SENAYAN XXI -
EMAPORIUM PLUIT XXI -
PONDOK INDAH 2 XXI
 12.45 - 14.55 - 17.05 - 19.15 - 21.25

STUDIO XXI EX -

GADING XXI 3-D
 12.30 - 13.00 - 14.40 - 15.10 - 16.50 -
 17.20 - 19.00 - 19.30 - 21.10 - 21.40

PLAZA SENAYAN XXI 3-D -
PONDOK INDAH 2 XXI 3-D -
GANDARIA XXI 3-D

KARAKATA XXI •	TIM XXI •	SERPONG XXI •	
SEBATAHID 13.00 15.10 17.20 19.30 21.40	FLIGHT JUNCTION XXI •	CITARA XXI •	PONDOK INDAH 1 XXI 3-D •
BOJANAN XXI •	LA PIAZZA 13.15 15.25 17.35 19.45 21.55	PURI XXI •	METROPOLITAN XXI 3-D •
12.30 14.40 16.50 19.00 21.10	13.15 15.25 17.35 19.45 21.55	12.30 14.40 16.50 19.00 21.10	12.30 14.40 16.50 19.00 21.10
12.30 14.40 16.50 19.00 21.10	12.30 14.40 16.50 19.00 21.10	12.30 14.40 16.50 19.00 21.10	12.30 14.40 16.50 19.00 21.10
12.30 14.40 16.50 19.00 21.10	12.30 14.40 16.50 19.00 21.10	12.30 14.40 16.50 19.00 21.10	12.30 14.40 16.50 19.00 21.10
12.30 14.40 16.50 19.00 21.10	12.30 14.40 16.50 19.00 21.10	12.30 14.40 16.50 19.00 21.10	12.30 14.40 16.50 19.00 21.10
12.30 14.40 16.50 19.00 21.10	12.30 14.40 16.50 19.00 21.10	12.30 14.40 16.50 19.00 21.10	12.30 14.40 16.50 19.00 21.10
12.30 14.40 16.50 19.00 21.10	12.30 14.40 16.50 19.00 21.10	12.30 14.40 16.50 19.00 21.10	12.30 14.40 16.50 19.00 21.10
12.30 14.40 16.50 19.00 21.10	12.30 14.40 16.50 19.00 21.10	12.30 14.40 16.50 19.00 21.10	12.30 14.40 16.50 19.00 21.10
12.30 14.40 16.50 19.00 21.10	12.30 14.40 16.50 19.00 21.10	12.30 14.40 16.50 19.00 21.10	12.30 14.40 16.50 19.00 21.10
12.30 14.40 16.50 19.00 21.10	12.30 14.40 16.50 19.00 21.10	12.30 14.40 16.50 19.00 21.10	12.30 14.40 16.50 19.00 21.10
12.30 14.40 16.50 19.00 21.10	12.30 14.40 16.50 19.00 21.10	12.30 14.40 16.50 19.00 21.10	12.30 14.40 16.50 19.00 21.10
12.30 14.40 16.50 19.00 21.10	12.30 14.40 16.50 19.00 21.10	12.30 14.40 16.50 19.00 21.10	12.30 14.40 16.50 19.00 21.10
12.30 14.40 16.50 19.00 21.10	12.30 14.40 16.50 19.00 21.10	12.30 14.40 16.50 19.00 21.10	12.30 14.40 16.50 19.00 21.10
12.30 14.40 16.50 19.00 21.10	12.30 14.40 16.50 19.00 21.10	12.30 14.40 16.50 19.00 21.10	12.30 14.40 16.50 19.00 21.10
12.30 14.40 16.50 19.00 21.10	12.30 14.40 16.50 19.00 21.10	12.30 14.40 16.50 19.00 21.10	12.30 14.40 16.50 19.00 21.10
12.30 14.40 16.50 19.00 21.10	12.30 14.40 16.50 19.00 21.10	12.30 14.40 16.50 19.00 21.10	12.30 14.40 16.50 19.00 21.10
12.30 14.40 16.50 19.00 21.10	12.30 14.40 16.50 19.00 21.10	12.30 14.40 16.50 19.00 21.10	12.30 14.40 16.50 19.00 21.10
12.30 14.40 16.50 19.00 21.10	12.30 14.40 16.50 19.00 21.10	12.30 14.40 16	